支部会計の推移

千葉県支部会計の推移

昭和57年度決算

昭和58年度決算

収入の部	円	
1. 会費収入	27,855,000	5500名
2. 補助金	1,000,000	本協会より
3. 委託金	2,455,000	県より半期分
4. 雑収入	1,524,744	利子、受講料等
収入合計	38,834,744	

収入の部	円	
1. 会費収入	29,050,000	5803名
2. 補助収入	1,700,000	本協会より
3. 雑収入	3,266,190	利子、受講料等
4. 繰越金	3,040,272	
収入合計	37,056,462	

支出の部	円	
1. 会議費	1,707,500	
2. 事業費	2,455,770	
3. 事務費	11,228,012	
1 人件費	7,906,924	
2 旅費	948,380	
3 需要費	2,218,808	
4 借上料	153,900	
4. 地区支部費	483,190	
5. 納付金	13,920,000	本協会へ
支出合計	29,794,472	

支出の部	円	
1. 会議費	2,697,095	
2. 事業費	2,537,808	
3. 事務費	6,914,136	
1 人件費	3,119,550	
2 旅費	1,721,315	
3 需要費	1,971,671	
4 借上料	102,60	
4. 地区支部費	600,000	
5. 納付金	14,507,500	本協会へ
6. 寄付金	5,000,000	県看協へ
支出合計	32,256,539	

歳入歳出残高 3,040,272

歳入歳出残高 4,799,923

昭和59年度決算

収入の部		円
1. 会費収入	24,584,000	6000名
2. 補助金収入	2,200,800	本協会より
3. 雑収入	2,231,682	利子、手数料
4. 繰越金	4,799,923	
収入合計	33,816,405	

支出の部		円
1. 会議費	3,205,862	
2. 事業費	2,730,473	
3. 事務費	7,246,274	
1 人件費	3,219,449	
2 旅費交通費	1,537,750	
3 需要費	2,489,075	
4. 地区支部費	1,000,000	
5. 納付金	15,365,000	
支出合計	30,892,034	

歳入歳出残高 2,924,371

昭和60年度決算

収入の部		円
1. 会費収入	25,724,000	6431名
2. 補助金収入	2,490,000	本協会より
3. 雑収入	3,197,750	利子、受講料
4. 繰越金	2,924,371	
収入合計	34,366,121	

(本年度より支出項目及び区分を変更する)

支出の部		円
1. 事業費	5,513,127	
1 教育費	3,741,507	
2 出版費	511,620	
3 地区支部費	1,260,000	
2. 管理費		
1 人件費	4,044,500	
2 需要費	1,747,479	
2 会議費	3,360,230	
4 旅費交通費	24,580	
3. 納付金	16,077,500	本協会へ
4. 予備費	165,500	
支出合計	30,932,916	

歳入歳出残高 3,403,205

昭和61年度決算

収入の部		
1. 会費収入	27,008,000	円 6752名
2. 補助金収入	1,200,000	本協会より
3. 雑収入	1,923,209	利子、受講料
4. 繰越金	3,403,205	
<hr/>		
収入合計	33,534,474	

支出の部		
1. 事業費	3,803,393	円
1 教育費	1,814,764	
2 出版費	631,053	
3 行事費	21,600	
4 地区支部費	1,335,976	
2. 管理費	9,180,930	
1 人件費	3,701,000	
2 需要費	1,590,579	
2 会議費	3,835,601	
4 旅費交通費	53,750	
3. 納付金	16,880,000	
4. 予備費	125,790	
<hr/>		
支出合計	29,990,113	

歳入歳出残高 3,544,361

昭和62年度決算

収入の部		
1. 会費収入	28,808,000	円 7202名
2. 補助金収入	1,700,000	本協会より
3. 雑収入	2,365,374	利子、受講料
4. 繰越金	3,544,361	
<hr/>		
収入合計	36,417,735	

支出の部		
1. 事業費	6,012,866	円
1 教育費	3,270,604	
2 出版費	725,975	
3 行事費	516,287	
4 地区支部費	1,500,000	
2. 管理費	7,084,685	
1 人件費	1,381,270	
2 需要費	1,386,953	
2 会議費	4,280,392	
4 旅費交通費	36,076	
3. 納付金	18,005,000	
4. 予備費	0	
<hr/>		
支出合計	31,102,551	

歳入歳出残高 5,315,184

昭和63年度決算

収入の部		
1. 会費収入	31,880,000	円 7970名
2. 補助金収入	1,200,000	本協会より
3. 雑収入	1,987,252	利子、受講料
4. 繰越金	5,315,184	
<hr/>		
収入合計	40,382,436	

支出の部		
1. 事業費	7,204,720	円
1 教育事業費	3,348,464	
2 出版事業費	979,500	
3 行事費	576,756	
4 地区支部費	2,300,000	
2. 管理費		
1 人件費	1,600,725	
2 需要費	1,651,310	
2 会議費	4,721,820	
4 旅費交通費	7,760	
3. 納付金	19,880,000	
4. 予備費	200,000	
<hr/>		
支出合計	35,391,325	

歳入歳出残高 4,991,111

平成元年度決算

収入の部		
1. 会費収入	54,489,500	円 8383名
2. 補助金及び		本協会より
負担金	9,531,050	教育訪問看護 事業補助
3. 雑収入	6,697,098	利子、受講料
4. 繰越金	4,991,111	
<hr/>		
収入合計	70,717,648	

支出の部		
1. 事業費		円
1 教育事業費	2,976,176	
2 看護学会費	4,387,819	(関プロ学会)
3 出版事業費	1,191,398	
4 地区支部費	3,500,000	
2. 管理費	9,126,378	
1 人件費	1,325,860	
2 需要費	3,048,534	
2 会議費	4,588,285	
4 諸費	163,699	
3. 納付金	41,915,000	
4. 予備費	624,600	
<hr/>		
支出合計	65,239,229	

歳入歳出残高 10,469,530

平成2年度決算

収入の部		
1. 会費収入	55,360,500 ^円	8517名
2. 補助金及び		
負担金	7,985,350	本協会より
3. 雑収入	1,575,347	利子、受講料
4. 繰越金	10,469,530	
収入合計	75,390,727	

支出の部		
1. 事業費	8,348,045 ^円	
1 教育事業費	2,787,641	
2 出版事業費	1,505,245	
3 行事費	555,159	
4 地区支部費	3,500,000	
2. 管理費	10,433,227	
1 人件費	2,143,800	
2 需要費	1,723,825	
2 会議費	6,426,302	
4 諸費	130,300	
3. 納付金	42,585,000	
4. 助成金支出	6,000,000	千看協へ
5. 予備費	0	
支出合計	67,366,272	

歳入歳出残高 8,024,455

平成3年度決算

収入の部		
1. 会費収入	56,998,500 ^円	8769名
2. 補助金及び		
負担金	8,124,872	本協会より
3. 雑収入	1,938,043	
4. 繰越金	0	
収入合計	75,085,870	

支出の部		
1. 事業費	10,070,576 ^円	
1 教育事業費	2,981,227	
2 出版事業費	1,678,171	
3 行事費	1,062,427	
4 地区支部費	4,348,751	
2. 管理費	11,129,704	
1 人件費	3,053,723	
2 需要費	1,733,137	
2 会議費	6,190,677	
4 諸費	152,167	
3. 納付金	43,845,000	
4. 助成金支出	6,000,000	
5. 予備費	0	
支出合計	71,045,280	

歳入歳出残高 4,040,590

平成4年度決算

収入の部			
	円		
1. 会費収入	59,663,500	9179名	
2. 補助金及び			
負担金	8,063,272	本協会より	
3. 雑収入	2,180,258		
4. 繰越金	4,040,590		
<hr/>			
収入合計	74,487,620		

支出の部			
	円		
1. 事業費	8,085,040		
1 教育事業費	3,474,135		
2 出版事業費	1,522,421		
3 行事費	902,280		
4 地区支部費	2,186,204		
2. 管理費	10,570,348		
1 人件費	3,896,389		
2 需要費	1,467,861		
2 会議費	5,071,051		
4 諸費	135,047		
3. 納付金	45,895,000		
4. 助成金支出	6,000,000	千看協へ	
5. 予備費	0		
<hr/>			
支出合計	70,550,388		

歳入歳出残高 3,937,232

平成4年度を最終年として支部は発展的解消を行い、千葉県看護協会と統合した。

支部の終結にあたり会計も平成5年3月31日を以て閉鎖した。

そのときの支部財産の処理について本協会の指示に基づき、平成5年度支部総会に提案し承認を得て、社団法人千葉県看護協会に下記の金品を引き継ぐこととなった。

一般会計残金	3,937,232円
退職積立金残金	738,181円
合計	4,675,413円

備品 コンピューター一式

年度別 支部会員数及び支部会費一覧表

年 度	会 員 数			支 部 会 費		
	保 健 婦	助 産 婦	看 護 婦	保 健 婦	助 産 婦	看 護 婦
昭和23年	128 人	▲	554 人	100 円	▲	30 円
24	130	▲	624	100	▲	30
25	136	▲	722	100	▲	30
26	136	▲	654	100	▲	65
27	180	▲	748	100	▲	65
28	182	▲	875	100	▲	65
29	232	▲		100	▲	65
30	234	▲	799	100	▲	65
31	240	▲	912	200	▲	100
32	243	▲	1,191	200	▲	100
33	250	▲	1,185	200	▲	100
34	265	▲	1,337	200	▲	100
35	270	▲	1,673	300	▲	100
36	273	▲	1,478	300	▲	100
37	273	▲	1,496	300	▲	150
38	271	▲	1,539	500	▲	150
39	270	▲	1,479	500	▲	150
40	279	▲	1,651	500	▲	230
41	281	▲	1,540	500	▲	230
42	284	36	1,796	500	500	230
43	285	57	1,848	500	500	450
44	287	84	1,936	600	500	450
45	283	89	2,033	600	500	450
46	311	91	2,090	600	500	450
47	307	101	2,203	800	500	450

会館管理人の夢

旭中央病院 赤坂守保



看護学校卒業後、精神科診療所に勤務した関係で、暫くは精神科の看護団体のみに所属していましたが、昭和40年に現在の総合病院に就職、必要性から日本看護協会にも加入、現在にいたっています。先の、精神科の団体では加入当初から役員をしていましたので、友好団体である日看協については、参議院選挙等の手伝いもしたりで知りつくしてしまいましたので、加入は当然の成り行きだったかも知れません。二つの団体が一本化してくれればとの思いになったこともあり、実はその思いは今でも残っていますが、両団体の設立状況から、そのことの難しさも知っているつもりです。

そんな中で、職能統合時代に精神科団体の役員が閑職に回ったので、千葉県支部の理事の末席を汚すことになったわけです。当然の事に、黒一点の存在。しかも、他のみなさん、それぞれの病院の看護職の責任者ばかりの錚々たる顔ぶれ、確かその頃は年齢も若い部類だったと記憶しています。まずは、そうしたお偉い方々の集まりで、看護観、トップの心構えあらゆる情報など、中間管理職として大変勉強になったのが正直なところでした。

役員的心構えとしては、ちょっぴり男性的考えを覗かせ、是々非々主義を通した積もりです。法人理事も兼任しておりましたが支部のほうは病院の事情もあり4年間の理事でした。その間地区理事として、印旛、利根地区中心とした多くの方々に接する機会を得、人の輪が広がった事も私にとっては得難いものでした。その後、法人理事は平成3年度まで努めましたので、評議員時代を入れて10年余り、千看協に関係したことになります。

いろいろな役割をやらせて頂きましたが、総会や催しものの時の駐車場係り、高校生の進路相談など結構楽しい思い出も沢山あります。中でも、京都の看護協会総会に代議員として参加、何人かと一緒に余暇の時間の観光や往復の列車の旅は誠に楽しき思い出であります。

ところで、私も後1年で定年退職。時にこんなことも考えたこともありました。看護会館に管理人がいれば、夜間の会議や休日の会員の利用等もでき、立派な会館の利用価値も上がり、いいのではないか。後輩のために、その管理人になってもいいかな。通勤には遠いので、宿泊設備のある管理人室があれば好都合、なんて。

思いつくまま勝手なことを書き並べました。看護会館を拠点に千葉県看護協会が益々充実、発展いたしますように、祈っています。

教育委員会のころの想いで

千葉県医療技術大学校 土岐 初恵



教育委員として協会とはじめて関わりをもった頃は、まだ看護職員として知識も経験も少なく、ついつい日常の業務に忙殺されていた頃である。

当時は、保助看一本化の直後であった。3職能別々に行われていた研修を共通の教育計画とするために、十数名の教育委員が喧々諤々と議論した。これについては批判も多かった。「職能の専門性が薄れた」とか、「研修参加の機会が減った」など、保助看一本化によって研修会の内容まで一本化してしまったとの意見であった。いま思えば、若葉マークの教育委員達は、各職能の期待に応えようと右往左往してはいたが、卒後教育の体系化をめざして燃えていた。また当時は看護会館などなかったので、研修会場さがしやマイクの調整、会場設営なども準備委員のかたがたと協力して行った。

苦しかったし、失敗もあったけれど、教育委員をつとめさせていただいたことによって多くの友人を得ることができ、その後の仕事への取り組みにも大いに役立てることができ感謝している。

看護制度委員会について

元千葉県衛生部主幹 大 藪 智 子



1月23日、有楽町の朝日ホールで「病んでも美しく、輝いて生きるために」をテーマにシンポジウムがあり、パネリストの隅谷三喜男さん（社会保障制度審議会会長）の話の中で「患者の心を理解しているのは看護婦さんである」「看護婦さんの位置づけをもっと高くしなければいけない」。また、患者にとって准看か正看かわからない看護制度のあり方についても意見をいわれました。

昭和58年看護制度委員会で准看廃止等を課題に委員会活動をした頃がなつかしく思い出されます。埼玉県嵐山の婦人教育会館に2泊3日、行天先生の講演を聞き、各職能別に別れて夜遅くまで熱気あふれる討論をいたしました。しかし改革はできませんでした。

時代は移り、人が代わっても制度についての研究は進められることでしょう。

高齢化社会に向かい看護への関心が高い現在、職能同志高めあって、質の高い看護活動ができる看護制度の実現を夢見ております。

支部の変身

千葉大学医学部附属病院看護部長 小澤 美恵子



私が、日本看護協会千葉県支部・看護婦部会の会員となったのは、昭和50年代の始めでした。当時は、会員5,000人と現会員の半数程であり、事務所を社会福祉センター室に置き、赤井会長と他2名の職員で会の運営に取り組まれておりました。

私は、昭和50年代後半から同60年初頭の間、会員委員、会計、監事などを担当しました。その間10年余りの本会の発展は、様々なことが急激に変革を遂げ、変身いたしました。それは、千葉県看護会館設立という目標と、保・助・看部会の統合といった、二大イベントが達成されたことです。そして、関係機関との連携と相互協力により運営が強化され、千葉県、市当局による医療・看護への関心が向けられ、千葉県看護協会の看護事業が評価されております。

少子、高齢化社会、核家族の時代の中で、今後、本会に対し、保健医療の上での貢献への期待は、増々高まるものと思われまます。

私達の看護会館

成田赤十字病院看護部長 小川 智恵子

支部史の発刊おめでとうございます。

中学生の頃から人と人の関わりである看護の道を決意し、看護学校卒業と同時に現在の病院に就職しました。この時より職能団体である看護協会の会員として仲間入りを願い、35年になろうとしております。

その間は、施設内看護に明け暮れ、看護協会活動に参画させていただいてからまだ日の浅い私ですが、35年の会員活動の中で一番うれしかった事は、わが職能団体の拠点である看護会館の設立をみたことでした。

当時の赤井会長さんをはじめ、役員の方々の血と汗と、会員の総意と熱意の結晶であろうと思います。皆様はすでに来館しご存じのとおり千葉市の優秀建造物の一つとして認められております。穏やかで優しい円形の屋根、そこかしこに漂う温かい木の香り、木の肌が女性らしくおしゃれで、それでいて落ちついた雰囲気をもっています。そして紫色の絨毯はさらに安らぎと優雅さを覚えさせてくれます。このすばらしい会館を私達会員の誇りとし、今後も協会活動の拠点として愛用してまいろうではありませんか。

准看護婦教育の行方について

元小見川准看護婦学校教務長 布留川 輝 子

日本看護協会千葉県支部結成当初から、昭和35年、日本看護連盟が誕生するまで、及ばずながら看護協会のお仕事を手伝ってまいりましたが、選挙活動も厳しくなり、止むなく協会運営に参画できず裏方の活動に力を尽くしてまいりました。

この度、役員の方々のご努力と研鑽により千葉県看護協会が設立され、今後のご活躍に光明が見え、喜ばしい限りでございます。

私は、国民健康保険病院施設で働く看護要員不足のためその充足を目的として、昭和28年多古准看護婦養成所、またその間いろいろな変遷がありましたが、40年小見川に移転、61年進学コース過程へ変更するまで、准看護婦教育に従事してまいりました。卒業生が年々増え、この方々の行方を考えていた頃、看護協会で准看護教育廃止問題が取り上げられたのです。このことを学校長に報告、検討後、「廃止はできないだろう」と言われたとき、協会の力のなさを批判されたように感じ、悔しい思いをしました。いまだに結論が出ないということは、何が原因しているのでしょうか。

看護教育制度の推移を考える時、看護教育の中で殊に准看護婦制度は誕生と同時に論議を呼び、益々複雑化しつつあります。組織が統合され、是非これを契機に准看護婦教育の行方について、早急に解決策を講じてほしいと思います。

千葉県看護協会の飛躍と発展を心からお祈り申し上げます。



昭和58年 准看護婦研修会

今感じていること

医療法人三矢会八街総合病院看護担当理事 山崎 絹子



第4ブロック地区理事を勤めた昭和62年からの4年間は、創立間もない職場の看護体制作りや求人のための全国行脚で忙しい時期でしたから、休日を返上することも度々あったほどでした。

利根、印旛の二地区支部は範囲が広く、さすがに銚子や旭は列車を利用しましたが、小見川までの走行距離は100 kmを越えていました。しかし各地区支部長や役員の熱意や励まし、多くの会員との出会いが私の学びともなり、今でも私の宝であり、充実していた日々をなつかしく思い出しています。

当時の地区支部長は、代表者会議・研修会・各種イベントへの参加率アップ、非会員への働きかけ等々、大変ご苦勞をされていました。両地区・支部ともに会員数の少ない民間病院の出席率は低かったように思います。民間病院の婦長（代表者）の多くは管理業務とスタッフ業務を兼ねざるを得ない厳しい状況にあり、出席したくても出られなかったのでしょうか。

国立病院では新卒ナースの非常勤採用者が出るほど充足してきた一方、養成本をもたない民間病院では看護婦の確保に苦慮しています。職業付添いに頼らざるを得ない病院が6割もある状況の中で、付添い解消の新看護体制への移行が、患者さんへのシワ寄せや看護要員の過勞を招くことがないかと懸念しています。

地域の医療・看護を担い在宅医療に向けて大きな役割を持つ民間病院の看護婦の質と量の確保は、医療経済が好転しない限り、各施設の経営努力だけでは限界があると思います。

国民が等しく医療の恩恵に浴することができるよう、民間病院のレベルアップを図るためには公的病院と同様の国の助成が必要であると思います。

看護職のすべてが自分たちの職能団体である看護協会を認識し、自ら進んで参加できるようになるには、あまりにも多くの課題を抱えていることを今改めて、感じています。

職能委員会活動の思いで

佐原保健所次長 高木 きく



私は、昭和57年度から昭和60年度までの4年間、保健婦職能委員として、そして、昭和61年度から平成元年度までの4年間は職能委員長として、多くの職能委員の方達と力をあわせて、種々の問題に取り組んできました。今でも変わらないが、問題点は山積しており、頭をかかえてしまう事ばかりであった。それでもあまり苦痛を感じることもなく、往復100 km以上もかかる道のりを愛車を飛ばしての千葉通いであった。8年間もの長い間この活動が続けられたものだと、我ながら感心させられている。あの原動力は一体、何だったのだろうか？

その最大の力は“背中につけた大きな貝”のお陰であると思っている。私は、保健婦活動が大変好きだし、興味も持っている。それだけに、なんとか発展させたいと思う気持ちは、誰にも負けなつもりでいる。だからこそ大きなやりがいを感じたのかもしれない。

2点目として感じることは“若さ”である。今から10年以上も前のことであり、知力・気力・体力、全てに油がのっていた。あの頃に少しでも戻りたいものだと思う気持ちでいっぱいである。

3点目は“多くの先輩・同志に支えられたこと”である。私が夢中になって「ああしたい」「こうしたい」と言うと、すぐ意気投合し、一緒にやってくれ、支えてくれる。大げさに言うならば、夢を語ると仲間がそれを実現に向け努力してくれたことである。一緒に活動した当時の職能委員長さんや、職能委員の方達一人一人の顔が頭に浮かんで来てとても懐かしい。

ただ一つ残念でならないのは、一緒に活動を共にした千葉市の岩崎千賀子さんが、帰らぬ人となってしまったことである。今でも、あの笑顔が忘れられない。



平成2年 老人看護月間

11年間の看護婦職能活動をふり返る

北習志野花輪病院総看護婦長 大野 律子



昭和56年、本協会は保助看の各部会を統合して一つの組織に改組した。各部会にかわるものとして保助看の職能委員会が設置された。

各県はこれを受けて支部職能委員会を設置して委員会活動を開始した。

千葉県は昭和57年4月支部設立と共に保助看各職能委員会が発足し委員会活動が開始された。職能集会においては委員会活動報告を行い、更に三職能の連携を深めるための合同集会も開催されて今日に至っている。

昭和57年から平成4年に至る11年は、幾多の変遷を経たであろう看護協会千葉県支部においても、多難な、尚且つ重大な意味を持った年月であったことと思う。

この度、私のような若輩がこの11年間の看護職能の足跡をまとめる役割を仰せつかった。諸々の資料・記録をあさってまとめるには、限られた紙面であり、僅かな頁の中に記載し尽くせるものではない。大勢の職能委員の方々の夜を徹しての真剣な討議の様子など、十分に記載できない腑甲斐なさを思い、先ずは深くお詫びする次第である。

看護婦職能が初年度に取り組んだ事項は、本部事業を受けて「看護業務調査」をすることと、准看護婦問題であった。まとめられた「看護業務調査」は県内各施設において業務見直しの参考資料として活用され、准看護婦問題は「看護制度」についての検討までに発展した。

本協会職能委員会の要請による「救急マニュアル」の作成では、本県は「救急外来マニュアル小児編意識障害」を受け持った。その後「申し送りに関する実態調査」「基準看護問題検討調査」のまとめ、「病院看護機能評価票」による評価実施調査、最近では「訪問看護」について、また週休2日制が定着した昨今であるが、これを導入するための検討と、矢継ぎ早に求められる中で、多忙な臨床を抱えながらもわが問題として真摯に取り組んできた。さらに私達はもっと価値ある「専門職」として生きるために専門性を発揮できる領域として専門看護婦制度を目標としている。

しかし、これらは看護婦のあるべき姿の追求である。脚下照顧、先ずは日々の看護が基本をはずれていないかふり返り頑張らねばと反省するところである。

移り変わる社会情勢のなかで緊張し、ひたむきに看護をする、また向上しようとする看護職に自ら拍手をおくりたい。

この稿を起こしつつ、11年の歳月の重さをひしひしと感じると共に看護の道をよりよきものにするために頑張られた諸姉に思いを馳せ、敬意と感謝を捧げます。

行政を動かす渦をつくろう

千葉市高洲保健センター 漆 崎 育 子



私は、昭和63年から、現在まで教育委員、訪問看護委員、看護制度委員として、平成元年から2年間は看護行政担当官として、千葉県看護協会にはお世話になっている。

教育委員としての3年間は、保健婦・助産婦・看護婦がそれぞれ専門性をだしながら研修を企画した。それぞれの職能がそれぞれに主張し調整がたいへんだったが、その時のメンバーはその後の私の大切な友人となっている。

平成元年・2年は、私の県職員時代の最後の職場になった千葉県衛生部医務課で、看護行政に携わった。就任早々に、平成3年度を初年度とした「さわやかハート千葉5ヵ年計画」の策定でてんやわんやの毎日だった。

当時の大沢衛生部長、その後任の松沢衛生部長との攻防線では、当時の赤井会長、実川専務理事、浅野支部長に知恵をお借りするなど支えていただき、県立看護婦養成所の設置や、現在千葉県看護協会のわきに建設中のナースセンター会館（仮称）の建設と看護研修所の大幅改修、看護婦海外派遣研修などを盛り込めることができた。

特に、松沢衛生部長は、気性が激しかったので、千葉県看護協会会員にも誤解をもたれたところもあったが、看護婦確保対策には格別の情熱を注いでくださったように思う。看護需給計画の策定や県議会との対応では、看護婦の待遇問題を真っ向から取り組み、「守りの看護」から「攻めの看護」に変えてくれるなど、大きな進展をもたらしてくれ、私には勿論であるが、千葉県の看護界にとっても忘れられない人だと思う。

行政にいて、つくづく思うのは、現場の看護婦達の声で、行政を動かすような渦をつくって欲しいということである。

最後に、千葉県看護協会が、会員一人一人の力を結集して、ますます発展しますことを願って筆を置きます。

支部史発刊にあたり益々の発展を期待

元千葉県立衛生短期大学教授 木田もと



看護に終止符を打って「一日清楽一日福」を希い、のどかな故郷で地域住民の生活に密着して3年、その矢先、寄稿の依頼を受けて一瞬戸惑った。実は支部変遷の中で統合（保・助・看）が行われるその頃は、むしろ栃木県支部（自治医大所属）での活動（関光・寺沼幸子支部長のもと）が鮮明な印象として残っているが、千葉県支部当時の記録は少ない。

既に、職能委員長としての活動の詳細は支部総会資料、職能集会資料に報告してあるので、これとは違った視点で回想を述べることにしたい。

任期はわずか2年間ではあったが、曲がりなりにも支部（浅野花子支部長）を支えてきたことには違いない。

委員長ほか6名で構成された助産婦職能委員会活動については、前年度の委員会が示した助産婦到達目標の一つとして「助産婦新生児の保健指導について」を手作りで小冊子にまとめ、300冊を会員に配布したこと。次いで「受持制母子看護」推進のため、具体的実践活動に展開したことなどが挙げられる。

一方では、第22回ICM学術大会日本開催の年であり、全国支部職能委員長が参集してワークショップが行われた。「ペリネタルケアー助産婦の質の向上」、「妊産婦死亡率罹病率を半減させるには」。この二つのテーマについて討議を深めた。それから、この日本大会を成功させるため、多額の資金を要したため、募金活動の責任も支部職能委員長に負わされた。皆さんのご協力を得、この中で貴重な体験をさせて頂いた。

1990年ICMH本大会がいよいよ神戸市で開催され、世界各国から6,200余名が参集し盛会裡に終わった。（千葉県支部からは60名が参加した）その中で世界各国の格差を認めさせられ、さらに自己研鑽の必要性が求められた。

時を経て、その思いで多い神戸が大震災に見舞われ、一瞬にして多くの生命を失った。今昔の感を深くする。

翻って、何事も創世期は容易でなく、多くの苦勞を伴うものであるが、更に難しいのはそれを維持し、質を高めていくことではないか。

終わりに、寄稿の依頼を受けた2月末より体調を崩し、療養の身となった。このことで、忘れかけていた「看護」が蘇り、自力で困難を克服しつつ回復に漕ぎつけ、今日ペンを執ることができた。一度はお断わりした寄稿を編集委員長のご理解で延長して頂いたことも早期回復に繋がったと感謝の意を表したい。

看護協会が、益々の発展を続けることを希ってやまない。

支部組織統合時の回想

千葉大学医学部附属病院副看護部長 大塚清子



千葉県看護協会は、昭和57年4月、保・助・看の三部会が統合し、千葉県支部が設立され、平成5年4月には千葉県看護協会の組織統合が行われ、法人格をもった看護協会ととて大きく発展してきました。ここまで育んで来られた会長をはじめ役員、委員の方々にお疲れさまの言葉を送りたいと思います。

当初私は、支部組織統合準備委員会のメンバーとして、その誕生に微力ながら関わり多くのことを学ばせていただきました。

千葉県支部規約案を作成するために、保・助・看の準備委員の面々が一同に会し、ふる里村のコテージに宿泊しながら約2年を要し作成したことを懐かしく思い出されます。

保・助・看それぞれの機能を相互理解し、規約作成に打ち込んだことが、これからの組織統合に向けての絆をより強くし、その原動力を培ったように思えます。

そして、看護会館建設に向けて全力投球し、昭和61年念願の看護会館が建設されました。会館の修葺い式に参加させていただきましたが当時の会館建設予定地は全くの野原で果たしてこの地に建設し、会員が集う会館として相応しい場所かと疑問にも思ったりしたことがありました。しかし現在、交通の便は良いとは言えませんが、名実ともに立派に成長し、看護職団体の力の大きさに誇りを感じております。

また、昭和57年から59年まで助産婦職能委員長として務めさせていただきました。統合して最初の助産婦職能として、何に取り組むか委員共ども悩みましたが、病産院勤務助産婦の役割から最も妊産婦の身近にいる看護専門職として、妊産婦のニーズに対応できる看護・保健指導のあり方を検討するために産婦ニーズの実態調査に取り組み、その結果を学会等に発表したことが懐かしく思い出されます。

思い出はつきませんが、千葉県看護協会の益々の発展と力強い活動を期待し、私の回想と致します。

千葉県支部と私

前千葉市立海浜病院看護部長 佐伯 幸子



昭和53年4月、私は転勤によって千葉県支部（正しくは看護婦部会千葉県支部）会員となりました。着任間もない4月のある日、『千葉県支部の常任委員を受けてください』と看護部長にいわれ、『なんとまあ無茶な』と心中穏やかではありませんでした。

職場の西も東も分からないのに、ましてや協会のこと、県内のことなど分かる筈もなく、そんな私を受け入れた支部も困ったのではないかと思います。その年の総会に初めて参加して感じたことは、『これまでに入会していた支部とは違うな』という印象でした。

前向きな姿勢と行動力、団結力のようなものを感じたのです。会員数が少なかったので纏まり易さもあつたでしょうが、それだけではなかつたようにおもいました。

部会の発展的解消から、支部結成に向けての新規約づくりに夜遅くまで時間を費やしたことも今は昔、会場となった施設の周辺の美しい景色と共に懐かしく思い出されます。

このときを境にしてからの10余年は、看護協会の「激動の年」といっても過言ではないでしょう。

誰もが危惧した三職能の融和と連携は、多少摩擦はあつても「雨降つて地固まる」の例え通り、現看護協会の発展へと導き、当初の思いは杞憂に終わりました。これは「看護会館」があつたからこそ、会場探しの心配もなく、三職能が顔をあわせて論議を重ねることによって、人と人との繋がりが深まったことが大きな要因であると言えます。

今、私は千葉県支部史の編集に携わっていますが、多くの資料に目を通しながら、改めて社会の大きなうねりを思い、その大波に翻弄されながらも、逞しく成長した千葉県支部・千葉県看護協会を、深い感慨をもってふり返っています。そして53年当時、私が感じた千葉県支部の持っていたエネルギーはこれだったんだと今にして思うのです。

終わりに臨んで、着任早々の私に協会支部への協力を求めた今は亡き林伊都子看護部長と、協会を支えてこられた多くの方々に感謝申し上げます。

『たくさんのことを勉強させて頂きました』と。



昭和61年 老人看護月間

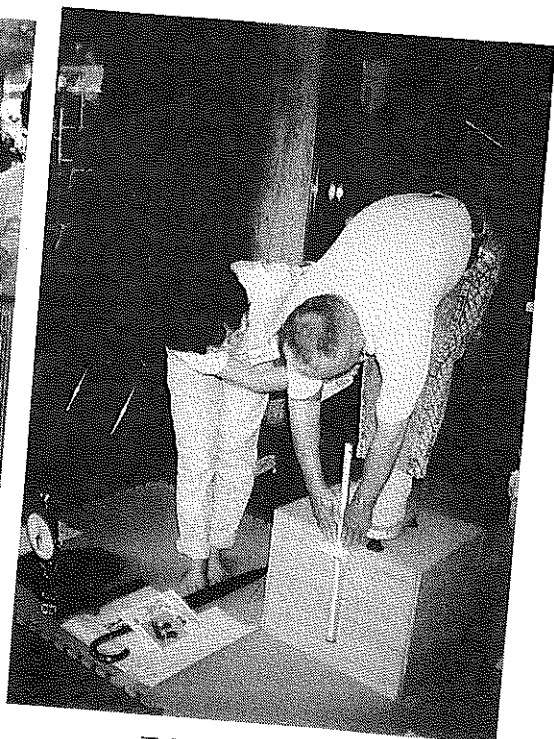

平成2年 老人看護月間

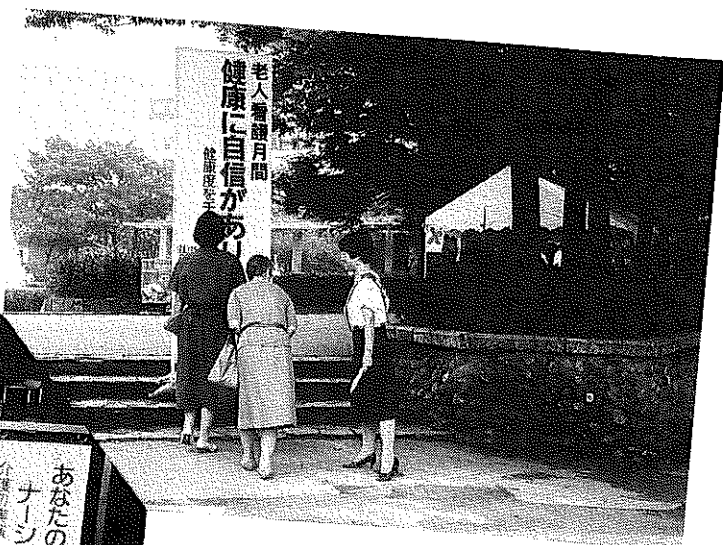

昭和61年 老人看護月間



平成2年 老人看護月間

支部役員委員名簿

年度別役員委員名簿

昭和 57 年 度

役員 (7名)

支部長	看	赤井 つる	支部事務所
第一副部長	助	板倉 千栄子	千大助産校
第二副部長	保	行木 秀	市川市役所
書記長	保	根本 奇子	野田保健所
会計係	看	佐々木 けい子	千葉市立
監事	保	館岡 正子	中央保健所
〃	看	中尾 アヤコ	千葉労災

理事 (9名)

職能理事	保	実川 美奈	八日市場保健所
〃	助	大塚 清子	千大附属
〃	看	小川 トメヨ	船橋市
地区理事	保	太田 あい	松戸保健所
〃	保	今泉 とも子	松尾町役場
〃	看	森 とく	千大附属
〃	看	赤坂 守保	旭中央
〃	看	狩野 和江	三 芳
全区理事	准	柴 イチ	国療下志津

ナースバンク委員 (2名)

委員長	保	三村 芳子	佐倉保健所
委員(兼)	看	森 とく	千大附属

財政委員 (3名)

委員長	保	山本 多喜子	千葉市役所
委員	看	渋谷 洋子	東歯市川
〃(兼)	看	佐々木 けい子	千葉市立

保健婦職能委員 (4名)

委員	保	高木 きく	佐原保健所
〃	保	長谷川 敬子	松戸市役所
〃	保	滝川 京子	機械金属建保
〃	保	多田 正子	袖ヶ浦町役場

助産婦職能委員 (4名)

委員	助	橋本 久代	国立国府台
〃	助	脇坂 久代	君津中央
〃	助	岡崎 須美子	国立千葉
〃	助	湊 久代	東歯市川

看護婦職能委員 (6名)

委員	看	浅野 花子	船橋中央
〃	看	北村 よし乃	千大附属
〃	看	伊藤 カズ	国療千葉東
〃	看	萩谷 スミ	国立国府台
〃	准	永沢 洋子	国立佐原
〃	准	高森 スミエ	松戸市立

社会経済福祉委員 (6名)

委員長	保	田川 恵美子	佐倉保健所
委員	保	石橋 美智子	東金市役所
〃	助	湯浅 久美子	国立国府台
〃	助	林 正子	松戸市立
〃	看	小川 きみ代	旭中央
〃	看	吉岡 幸子	がんセンター

教育委員 (14名)

委員長	看	中村 美恵子	国立千葉
委員	保	木村 文子	松尾保健所
〃	保	鶴岡 洋子	茂原市役所

〃	保	野	島	久美子	松戸市役所
〃	保	大	森	ゆり子	館山保健所
〃	助	土	岐	初 恵	衛 専
〃	助	江	守	洋 子	千大看学部
〃	看	宇	野	沢 君 子	千大附 属
〃	看	秋	山	恵 子	国寮千葉東
〃	看	山	仁	ミツヨ	千葉 労 災
〃	看	新	館	知江子	国立国府台
〃	看	菅	藤	鈴 子	国立習志野
〃	看	安	藤	幸 江	国立 佐 倉
〃	看	一	本	木 節 子	千葉市立

準備委員 (10名)

委員 長	看	眞	崎	美奈子	船橋中央
委 員	保	種	村	節 子	茂原保健所
〃	保	黒	川	慶 子	習志野市役所
〃	保	瀬	古	薫	市原市役所
〃	助	村	田	フサ子	東 歯 市 川
〃	看	嶋	田	チ エ	千葉市立
〃	看	川	島	峰 子	成田赤十字
〃	看	上	野	君 江	リハセンター
〃	看	鳩	谷	愛 子	国寮下志津
〃	看	松	永	勝 子	松戸市立

広報委員 (8名)

委員 長	保	西	田	美恵子	船橋保健所
委 員	保	片	岡	セツ子	一宮町役場
〃	助	石	村	由利子	川鉄千葉
〃	助	奥	主	房 子	県立佐原
〃	看	鈴	木	美佐子	県立救急
〃	看	鈴	木	い さ	千大附 属
〃	看	米	本	洋 子	国立国府台
〃	看	下	村	由 美	国立千葉

会員委員 (5名)

委員 長	保	大	野	キ イ	我孫子市役所
委 員	助	工	藤	アキ子	国立習志野
〃	看	布	留	川 輝 子	小見川准看
〃	看	石	渡	リ キ	国療松戸
〃	看	小	澤	美恵子	県立救急

規約委員 (3名)

委員 長	保	司	関	節 子	市川保健所
委 員	助	葛	西	靖 子	保 助 専
〃	看	大	西	妙 美	国立柏

地区支部長 (13名)

千葉第一	保	松	島	ひろみ	中央保健所
千葉第二	看	押	尾	美 智	国療千葉東
市 原	看	積	田	き く	県立舞鶴
船 橋	保	漆	崎	育 子	習志野保健所
市 川	看	小	山	治 子	葛 南
松 戸	保	池	田	サヨ子	松戸市役所
東 葛	看	木	村	静 子	野田准看
印 旛	保	村	田	章 子	佐倉市役所
利 根	看	川	俣	廣 子	銚子市立
山 武	看	鎗	田	久 子	浅 井
長 夷	保	林		竹 子	勝浦保健所
君 津	保	松	本	貞 世	木更津保健所
安 房	看	小	関	敬 子	亀田総合

推せん委員 (9名)

委員 長	保	坪	井	妙 子	千葉市役所
委 員	保	小	川	ミ ヨ	市川保健所
〃	保	松	永	敏 子	市原保健所
〃	助	川	島	み ち	千大附 属
〃	助	馬	場	寛 子	船橋中央
〃	看	伊	藤	幸 子	葛南看専

〃	看	半田志穂子	衛 專
〃	看	柿沼久枝	国立佐倉
〃	看	矢場和世	国立千葉

昭和 58 年 度

役 員 (5名)

支 部 長	看	赤井つる	支部事務所
第 一 部 副 長	助	板倉千栄子	千大助産校
第 二 部 副 長	保	行木秀	市川市役所
書 記 長	保	根本奇子	野田保健所
会 計 係	看	佐々木けい子	千葉市立

理 事 (9名)

職能理事	保	太田あい	松戸保健所
〃	助	大塚清子	千大附属
〃	看	中尾アヤコ	千葉労災
地区理事	保	長野愛子	柏保健所
〃	保	今泉とも子	松尾町役所
〃	看	森とく	千大附属
〃	看	赤坂守保	旭中央
〃	看	狩野和江	三 芳
全区理事	准	柴イチ	国療下志津

監 事 (2名)

監 事	保	舘岡正子	茂原保健所
〃	看	佐伯幸子	千葉市役所

財政委員 (3名)

委員長	看	渋谷洋子	東歯大市川
委 員	保	山本多喜子	千葉市役所
〃 (兼)	看	佐々木けい子	千葉市立

保健婦職能委員 (6名)

委 員	保	高木きく	佐原保健所
〃	保	長谷川敬子	松戸市役所
〃	保	滝川京子	機械金属健保
〃	保	永峰愛子	君津市役所
〃	保	堀川奈津枝	市原保健所
〃	保	松永敏子	木更津保健所

助産婦職能委員 (6名)

委 員	助	橋本久代	国立国府台
〃	助	脇坂久代	君津中央
〃	助	岡崎須美子	国立千葉
〃	助	湊久代	東歯大市川
〃	助	林正子	松戸市立
〃	助	石井トク	千大看学

看護婦職能委員 (8名)

委 員	看	小川トメヨ	船橋市立医療センター
〃	看	北村よし乃	千大附属
〃	看	高橋和子	がんセンター
〃	看	萩谷スミ	国立国府台
〃	看	昼間栄子	船橋中央
〃	看	中 美代子	国立千葉
〃	准	永沢洋子	県立佐原
〃	准	伊藤アヤ子	川鉄千葉

教育委員 (15名)

委員長	看	中村美恵子	国立千葉
委 員	保	元良泰子	市原保健所
〃	保	鶴岡洋子	茂原保健所
〃	保	野鳥久美子	松戸市役所
〃	保	大森ゆり子	館山保健所
〃	助	土岐初恵	衛 專
〃	助	江守陽子	千大看学部

山 武	古 川 定 子	県 立 東 金
長 夷	宮 原 正 子	長 生 病 院
君 津	松 本 容 史 子	萩 原 病 院
安 房	柏 谷 静 子	三 芳 病 院

昭 和 60 年 度

役 員 (5名)

支 部 長	看 赤 井 つ る	支 部 事 務 所
第 一 部 副 長	看 浅 野 花 子	支 部 事 務 所
第 二 部 副 長	保 元 良 泰 子	県 保 健 予 防 課
書 記 長	保 根 本 奇 子	習 志 野 保 健 所
会 計 係	看 小 沢 美 恵 子	救 急 医 療

理 事 (9名)

職 能 理 事	保 大 藺 智 子	柏 保 健 所
〃	助 石 井 ト ク	千 大 看 学 部
〃	看 小 川 ト メ ヨ	船 橋 市 立 医 療 セ ン タ ー
地 区 理 事 (1)	看 森 と く	自 宅
〃 (2)	保 司 関 節 子	柏 保 健 所
〃 (3)	看 赤 坂 守 保	旭 中 央
〃 (4)	保 今 泉 と も 子	松 尾 町 役 場
〃 (5)	看 狩 野 和 江	三 芳 病 院
全 区 理 事	准 池 田 文 子	船 橋 中 央

監 事 (2名)

監 事	保 舘 岡 正 子	県 医 務 課
〃	看 佐 伯 幸 子	千 葉 市 立 海 浜 病 院

保 健 婦 職 能 委 員 (6名)

委 員	保 高 木 き く	八 日 市 場 保 健 所
〃	保 滝 川 京 子	機 械 金 属 健 保
〃	保 永 峰 愛 子	君 津 市 役 所
〃	保 堀 川 奈 津 枝	中 央 保 健 所

〃	保 松 永 敏 子	船 橋 保 健 所
〃	保 岩 崎 千 賀 子	高 洲 保 健 セ ン タ ー

助 産 婦 職 能 委 員 (6名)

委 員	助 橋 本 久 代	国 立 国 府 台
〃	助 湊 久 代	東 齒 大 市 川
〃	助 村 山 伊 勢 子	君 津 中 央
〃	助 土 屋 三 千 代	成 田 赤 十 字 看 校
〃	助 紺 谷 さ き 子	船 橋 中 央
〃	助 佐 久 間 鈴 子	千 大 附 属

看 護 婦 職 能 委 員 (8名)

委 員	看 萩 谷 ス ミ	国 立 国 府 台
〃	看 中 美 代 子	国 立 千 葉
〃	看 瀬 戸 雅 子	松 戸 市 立 看 専 校
〃	看 内 山 か つ	が ん セ ン タ ー
〃	看 小 山 治 子	葛 南 病 院
〃	准 永 沢 洋 子	県 立 佐 原
〃	准 飯 沼 ミ サ オ	国 療 下 志 津

地 区 支 部 長 (13名)

千 葉 第 一	保 長 谷 川 栄 子	中 央 保 健 所
千 葉 第 二	看 半 田 志 穂 子	衛 専
市 原	看 岡 田 澄 子	千 葉 労 災
船 橋	看 隈 部 文 子	船 橋 看 専 校
市 川	保 三 橋 悦 子	松 戸 保 健 所
松 戸	看 瀬 戸 雅 子	松 戸 市 立 看 専 校
東 葛	看 円 尾 照 子	岡 田 病 院
印 旛	看 矢 場 和 世	国 立 佐 倉
利 根	看 白 鳥 洋 子	多 古 中 央
山 武	保 神 戸 美 津	茂 原 保 健 所
長 夷	看 鈴 木 栄 子	国 吉 病 院
君 津	保 大 野 雪 子	木 更 津 保 健 所
安 房	看 常 田 泉 子	館 山

推せん委員（9名）

委員長	保	松 島 ひろみ	中央保健所
委員	保	大 原 和 子	銚子保健所
〃	保	窪 田 美 美 子	鎌ヶ谷市役所
〃	助	岡 崎 須 美 子	国立千葉
〃	助	多 田 愛 子	国立国府台
〃	看	渡 辺 良 子	がんセンター
〃	看	積 田 き く	県立舞鶴
〃	看	稲 葉 由 子	国立佐倉
〃	看	野 村 篤 子	国立柏

教育委員（18名）

委員長	助	土 岐 初 恵	衛 専
委員	保	井 手 信 子	浦安市役所
〃	保	漆 崎 育 子	市川保健所
〃	保	川 嶋 伊 津 子	松戸市役所
〃	保	野 田 美 保 子	市川保健所
〃	助	三 神 洋 子	千葉市立海浜
〃	看	中 村 美 恵 子	国立千葉
〃	看	松 尾 恵 子	船橋中央
〃	看	下 村 徳 美	国療千葉東
〃	看	塚 本 靖 子	がんセンター
〃	看	大 橋 和 江	リハセンター
〃	看	谷 口 治 子	国立国府台
〃	看	吉 川 悦 子	千葉労災
〃	看	三 輪 清 子	療護センター
〃	看	佐 藤 洋 子	国立習志野
〃	看	伊 藤 敏 子	国療下志津
〃	看	金 技 て る	千大附属
〃	看	土 肥 照 子	国立柏

準備委員（8名）

委員長	助	響 谷 順 子	東歯大市川
委員	看	平 野 富 久	小見川中央
〃	看	猪 村 和 世	日吉台病院
〃	看	仲 田 喜 代 子	千葉健生
〃	看	林 サエ子	新行徳病院
〃	看	山 本 優 子	千葉社保
〃	看	松 本 輝 子	日大松戸
〃	准	桜 井 好 江	国療下志津

規約委員（6名）

委員長	保	長 野 愛 子	精神衛生
委員	保	加 賀 修 身	市川市保健 センター
〃	助	葛 西 靖 子	保 助 専
〃	看	渋 谷 洋 子	東歯大市川
〃	看	和 田 亨 子	谷津保健
〃	看	渡 辺 好 子	松戸市立

財政委員（3名）

委員長	看	宮 内 美 代 子	銚子市立
委員	保	内 堀 のぶ子	市原市役所
〃（兼）	看	小 沢 美 恵 子	救急医療

准看護婦委員会（6名）

委員長	看	田 中 幸 子	国立国府台
委員	看	長 前 キミ子	国立千葉
〃	看	小 関 敬 子	亀田総合
〃	看	山 崎 絹 子	八街病院
〃	准	本 田 美 智 子	松戸市立
〃	准	松 本 容 史 子	萩原病院

昭和 61 年 度

役 員 (5名)

支 部 長	看	浅 野 花 子	支 部 事 務 所
第 一 副 長	助	板 倉 千 栄 子	千 大 助 産 婦 学 校
第 二 副 長	保	司 関 節 子	柏 保 健 所
書 記 長	保	根 本 奇 子	習 志 野 保 健 所
会 計 係	看	小 沢 美 惠 子	救 急 医 療 セ ン タ ー

理 事 (9名)

職 能 理 事	保	高 木 き く	八 日 市 場 保 健 所
〃	助	石 井 ト ク	千 大 看 学 部
〃	看	小 川 ト メ ヨ	船 橋 市 立 医 療 セ ン タ ー
地 区 理 事	看	森 と く	ナ ー ス バ ン ク
〃	看	福 沢 政 子	同 和 会 千 葉 病 院
〃	保	仁 木 キ ミ 子	野 田 保 健 所
〃	看	赤 坂 守 保	旭 中 央 病 院
〃	保	荒 武 典 子	松 尾 保 健 所
〃	看	狩 野 和 江	三 芳 病 院
全 区 理 事	准	砂 子 京 子	船 橋 中 央 病 院

監 事 (2名)

理 事	保	元 良 泰 子	県 保 健 予 防 課
〃	看	佐 伯 幸 子	千 葉 市 立 海 浜 病 院

保 健 婦 職 能 委 員 (6名)

委 員	保	日 置 ス マ 子	勝 浦 保 健 所
〃	保	滝 川 京 子	機 械 金 属 健 保
〃	保	永 峰 愛 子	君 津 市 役 所
〃	保	堀 川 奈 津 子	中 央 保 健 所
〃	保	松 永 敏 子	船 橋 保 健 所
〃	保	岩 崎 千 賀 子	高 洲 保 健 セ ン タ ー

助 産 婦 職 能 委 員 (6名)

委 員	助	橋 本 久 代	国 立 精 神 神 経 セ ン タ ー 病 院
〃	助	鶴 岡 基 子	保 助 専 門 学 院
〃	助	村 山 伊 勢 子	君 津 中 央 病 院
〃	助	土 屋 三 千 代	成 田 赤 十 字 看 校
〃	助	紺 谷 さ き 子	船 橋 中 央 病 院
〃	助	佐 久 間 鈴 子	千 葉 大 学 病 院

看 護 婦 職 能 委 員 (8名)

委 員	看	金 丸 好 子	千 葉 大 学 病 院
〃	看	工 藤 紀 子	千 葉 市 立 病 院
〃	看	中 美 代 子	国 立 千 葉 病 院
〃	看	瀬 戸 雅 子	松 戸 市 立 看 専 校
〃	看	内 山 か つ	が ん セ ン タ ー
〃	看	小 山 治 子	葛 南 病 院
〃	准	椎 名 リ ッ 子	県 立 佐 原 病 院
〃	准	飯 沼 ミ サ オ	国 療 下 志 津 病 院

教 育 委 員 (18名)

委 員 長	看	松 尾 恵 子	船 橋 中 央 病 院
委 員	保	漆 崎 育 子	市 川 保 健 所
〃	保	井 手 信 子	浦 安 市 役 所
〃	保	川 嶋 伊 津 子	松 戸 市 役 所
〃	保	山 本 延 子	木 更 津 保 健 所
〃	助	斉 藤 洋 子	千 葉 市 立 海 浜 病 院
〃	助	布 施 と も 子	県 立 東 金 病 院
〃	看	梶 山 祥 子	衛 生 短 大
〃	看	中 村 富 美 江	衛 生 専 門 学 院
〃	看	石 井 ノ リ 子	が ん セ ン タ ー
〃	看	須 永 小 夜 子	千 葉 リ ハ セ ン タ ー
〃	看	新 実 紀 代 子	葛 南 病 院
〃	看	吉 川 悦 子	千 葉 労 災 病 院
〃	看	三 輪 清 子	千 葉 療 護 セ ン タ ー

〃	看	佐藤洋子	国立習志野病院
〃	看	伊藤敏子	国療下志津病院
〃	看	金枝てる	千葉大学病院

業務委員 (8名)

委員長	看	古関礼子	千葉市立病院
委員	保	鶴岡洋子	茂原市役所
〃	保	大原和子	銚子保健所
〃	助	斉藤葉子	旭中央病院
〃	看	北村よし乃	千葉大学病院
〃	看	花本サチ子	千葉リハセンター
〃	看	大野律子	北習志野花輪病院
〃	看	古川倫子	国療松戸病院

規約役員 (6名)

委員長	看	和田享子	谷津保健病院
委員	保	今泉とも子	松尾町役場
〃	助	野本富士子	千葉大学病院
〃	看	岩船里子	銚子市立病院
〃	看	戸島寿子	国療千葉東病院
〃	看	尾崎光子	松戸市立病院

財政委員 (3名)

委員長	看	小沢美恵子	救急医療センター
委員	保	神戸美津	茂原保健所
〃	看	中野由紀子	国立習志野病院

准看護婦委員会 (6名)

委員長	看	田中幸子	国立精神・神経センター国府台病院
委員	看	長前キミ子	国立千葉病院
〃	看	大神ヨシ子	女々堂君津病院
〃	看	山崎絹子	八街病院
〃	准	穴沢きよ	国療千葉東病院
〃	准	南雲志津子	国立佐倉病院

準備委員 (8名)

委員長	看	猪村和世	日吉台病院
委員	看	細谷佳子	国療下志津病院
〃	看	小沢満佐子	国保市原市民病院
〃	看	仲田喜代子	千葉健生病院
〃	看	林サエ子	新行徳病院
〃	看	山本優子	千葉社保病院
〃	看	松本輝子	日大松戸病院
〃	准	山中仁子	岡田病院

地区支部長 (13名)

千葉第一	保	長谷川栄子	中央保健所
千葉第二	看	野中喜久枝	川鉄病院
市原	看	岡田澄子	千葉労災病院
船橋	看	隈部文子	船橋看専校
市川	保	野田美保子	市川保健所
松戸	保	山本美代	松戸保健所
東葛	看	円尾照子	岡田病院
印旛	保	小川ミヨ	佐倉保健所
利根	看	白鳥洋子	多古中央病院
山武	保	永島とし子	東金保健所
長夷	看	鈴木栄子	国吉病院
君津	保	大野雪子	木更津保健所
安房	看	常田泉子	館山病院

推せん委員 (9名)

委員長	看	渋谷禎子	千葉リハセンター
委員	保	田川恵美子	佐原保健所
〃	保	尾高積	銚子保健所
〃	保	野田令子	市川市保健センター
〃	助	鶴沢幸子	長生病院
〃	助	湊久代	東歯大市川総合病院
〃	看	加瀬恒子	県立佐原病院

昭和 62 年 度

〃 看 小 関 敬 子 亀田総合病院
 〃 看 笹 谷 淳 子 国療松戸病院

広報出版委員 (8名)

委員長 助 遠 藤 悦 子 労 災 看 校
 委 員 保 大 森 道 子 県 医 務 課
 〃 保 窪 田 美 美 子 鎌ヶ谷市役所
 〃 保 小 路 ま さ 子 佐 倉 保 健 所
 〃 看 菊 地 穆 千 葉 リ ハ セ ン タ ー
 〃 看 野 宮 雅 子 国 立 習 志 野 病 院
 〃 看 近 藤 明 子 川 鉄 千 葉 病 院
 〃 看 鈴 木 美 佐 子 救 急 医 療 セ ン タ ー

会員委員 (6名)

委員長 看 積 田 き く 県 立 鶴 舞 病 院
 委 員 保 薬 師 寺 み ど り 東 金 市 役 所
 〃 看 本 柳 三 智 子 東 歯 大 市 川 病 院
 〃 看 中 村 チ ト セ 総 武 病 院
 〃 看 亀 井 重 子 国 療 松 戸 病 院
 〃 看 平 野 絹 子 君 津 中 央 病 院

社会経済福祉委員 (8名)

委員長 看 中 村 睦 子 千 葉 社 保 病 院
 委 員 助 桑 名 佳 代 子 千 大 看 護 学 部
 〃 保 長 野 愛 子 精 神 衛 生 セ ン タ ー
 〃 保 金 子 恵 里 子 習 志 野 市 役 所
 〃 看 岩 城 美 智 子 国 立 千 葉 病 院
 〃 看 大 島 道 子 成 田 赤 十 字
 〃 看 小 野 寺 久 子 国 立 下 総 療 養 所
 〃 看 伊 東 幸 子 新 松 戸 中 央 病 院

役 員 (5名)

支 部 長 看 浅 野 花 子 支 部 事 務 所
 第 一 部 副 長 助 板 倉 千 栄 子 千 大 助 産 大
 支 部 第 二 部 副 長 保 司 関 節 子 柏 保 健 所
 書 記 長 〃 田 川 恵 美 子 佐 原 保 健 所
 会 計 係 看 小 沢 美 惠 子 救 急 医 療 セ ン タ ー

理 事 (9名)

職 能 理 事 保 高 木 き く 八 日 市 場 保 健 所
 〃 助 湊 久 代 東 歯 大 市 川 綜 合 病 院
 〃 看 北 村 よ し 乃 千 大 病 院
 地 区 理 事 〃 半 田 志 穂 子 看 護 大 学 校
 〃 〃 高 橋 和 子 船 橋 済 生 病 院
 〃 保 仁 木 キ ミ 子 野 田 保 健 所
 〃 看 山 崎 絹 子 八 街 綜 合 病 院
 〃 〃 高 橋 和 子 国 保 成 東 病 院
 〃 〃 飛 田 道 子 君 津 中 央 看 校
 全 区 理 事 准 砂 子 京 子 船 橋 中 央 病 院

監 事 (2名)

監 事 保 元 良 泰 子 看 護 大 学 校
 〃 〃 大 藪 智 子 自 宅

財 政 委 員 (3名)

委 員 看 (兼) 小 沢 美 惠 子 救 急 医 療 セ ン タ ー
 〃 保 神 戸 美 津 松 尾 保 健 所
 〃 看 中 野 由 紀 子 国 立 習 志 野 病 院

保 健 婦 職 能 委 員 (6名)

委 員 保 日 置 ス マ 子 勝 浦 保 健 所
 〃 〃 滝 川 京 子 機 械 金 属 保 健
 〃 〃 永 峰 愛 子 君 津 市 役 所
 〃 〃 堀 川 奈 津 枝 中 央 保 健 所

〃	〃	宮川 安佐子	松尾保健所
〃	〃	岩崎 千賀子	高洲保健センター

助産婦職能委員（6名）

委員	助	橋本 久代	国立国府台病院
〃	〃	鶴岡 基子	看護大学校
〃	〃	馬場 寛子	船橋市立医療センター
〃	〃	土屋 三千代	成田赤十字看専
〃	〃	紺谷 さき子	船橋中央病院
〃	〃	佐久間 鈴子	千大病院

看護婦職能委員（8名）

委員	看	金丸 好子	千大病院
〃	〃	工藤 紀子	千葉市立病院
〃	〃	中 美代子	国立千葉病院
〃	〃	鶴岡 一二三	千葉社保病院
〃	〃	蔵前 祥子	千葉市立海浜病院
〃	〃	小山 治子	葛南病院
〃	准	椎名 リツ子	県立佐原病院
〃	〃	小池 弘子	八街総合病院

広報出版委員（9名）

委員長	看	大久保 直美	八街総合病院
委員	保	新田 祥枝	館山保健所
〃	〃	窪田 美美子	鎌ヶ谷市役所
〃	〃	大野 雪子	茂原保健所
〃	助	石渕 夏子	国立国府台看校
〃	看	津田 征枝	順天堂浦安病院
〃	〃	野宮 雅子	国立習志野病院
〃	〃	瀬戸口 美智子	東歯大市川総合病院
〃	〃	岡本 典子	船橋中央病院

社会経済福祉委員（8名）

委員長	保	長野 愛子	精神衛生センター
委員	〃	畔蒜 正子	習志野市役所

〃	助	桑名 佳代子	千大看学部
〃	看	岩城 美智子	国立千葉病院
〃	〃	市村 寿子	国療松戸病院
〃	〃	小野寺 久子	国立下総療養所
〃	〃	伊東 幸子	新松戸中央病院
〃	〃	中西 とよ	市原准看校

業務委員（8名）

委員長	看	古関 礼子	千葉市立病院
委員	保	鶴岡 洋子	茂原市役所
〃	〃	大原 和子	銚子保健所
〃	助	斉藤 葉子	旭中央病院
〃	看	宮田 照子	放医研病院部
〃	〃	花本 サチ子	千葉リハセンター
〃	〃	大野 律子	北習志野花輪病院
〃	〃	古川 倫子	国立国府台病院

教育委員（18名）

委員長	看	松尾 恵子	船橋中央病院
委員	保	漆崎 育子	中央保健所
〃	〃	与田 愛子	市川市保健センター
〃	〃	大島 ひろみ	松戸市役所
〃	〃	松本 光江	看護大学校
〃	助	斉藤 洋子	自宅
〃	〃	布施 とも子	県立東金病院
〃	〃	響谷 順子	東歯大市川総合病院
〃	看	堀田 美鈴	衛生短大
〃	〃	中村 富美江	看護大学校
〃	〃	石井 ノリ子	がんセンター
〃	〃	須永 小夜子	千葉リハセンター
〃	〃	杉浦 みち子	葛南病院
〃	〃	神山 邦子	帝京大市原病院
〃	〃	江口 八千代	国立佐倉病院

〃	〃	菅野重美	松戸市立病院
〃	〃	松本恵理子	千葉労災病院
〃	〃	佐々木咲子	千葉市立海浜病院

準備委員 (10名)

委員長	看	細谷佳子	国療下志津病院
委員	助	宍倉とし	成田赤十字病院
〃	看	糸房智恵子	県立東金病院
〃	〃	小沢満佐子	市原市民病院
〃	〃	小坂井ふじの	北習志野花輪病院
〃	〃	田丸次子	千葉市立病院
〃	准	林しず子	日吉台病院
〃	〃	篠田敏江	国立下総療養所
〃	〃	山中仁子	岡田病院
〃	〃	春山みつえ	谷津保健病院

地区支部長 (13名)

千葉第一	保	幸松千代子	小仲台保健センター
千葉第二	看	野中喜久枝	川鉄千葉病院
市原	助	遠藤悦子	千葉労災病院
船橋	看	小林美治	総武病院
市川	保	井手信子	浦安市役所
松戸	〃	山本美代	松戸保健所
東葛	〃	三田昭子	柏市役所
印旛	〃	木村文子	佐倉保健所
利根	助	石川咲子	旭中央病院
山武	保	山口延子	東金保健所
長夷	〃	永島とし子	茂原保健所
君津	〃	伊藤洋子	木更津保健所
安房	看	小原裕子	亀田総合病院

推せん委員 (9名)

委員長	保	野田美保子	市川保健所
委員	〃	田中あや子	中央保健所

〃	〃	平川智子	大原町役場
〃	助	工藤あき子	国立習志野病院
〃	〃	石津金子	自宅
〃	看	小川ちか子	県立東金病院
〃	〃	猪野和子	千大病院
〃	〃	秋山洋子	千葉市立病院
〃	〃	東喜美子	川鉄千葉病院

看護制度委員会 (14名)

委員	保	岩崎千賀子	高洲保健センター
〃	〃	堀川奈津枝	中央保健所
〃	〃	仁木キミ子	野田保健所
〃	助	湊久代	東歯大市川総合病院
〃	〃	鶴岡基子	看護大学校
〃	看	小山治子	葛南病院
〃	〃	金丸好子	千大病院
〃	〃	半田志穂子	看護大学校
〃	〃	高橋和子	船橋済生病院
〃	〃	山崎絹子	八街総合病院
〃	〃	高橋和子	国保成東病院
〃	〃	飛田道子	君津中央看校
〃	〃	田中幸子	国立国府合病院
〃	准	砂子京子	船橋中央病院

昭和63年度日本看護学会準備委員会

委員長	看	内山かつ	千葉県がんセンター
委員	保	田川恵美子	佐原保健所
〃	〃	高木きく	八日市場保健所
〃	〃	小川ミヨ	市川保健所
〃	助	板倉千栄子	千大助産校
〃	看	高橋照子	千大看学部
〃	〃	押尾美智	国立国府台看校
〃	〃	石川みち子	衛生短大

◇ ◇ 松尾 恵子 船橋中央病院

◇ ◇ 岩崎 千賀子 高洲保健センター
 ◇ ◇ 野田 美保子 市川保健所
 ◇ ◇ 近藤 妙子 成田市保健センター
 ◇ ◇ 澤田 いつ子 習志野保健所

昭和 63 年 度

役員 (5名)

支部長 看 浅野 花子 支部事務所
 第一副 助 板倉 千栄子 千大助産婦学校
 支部長 保 司 関 節子 柏保健所
 第二副 保 司 関 節子 柏保健所
 支部長 保 司 関 節子 柏保健所
 書記長 ◇ 田川 恵美子 佐倉保健所
 会計係 看 佐伯 幸子 千葉市立海浜病院

理事 (10名)

職能理事 保 高木 きく 佐原保健所
 ◇ 助 湊 久代 東 齒 大 市川総合病院
 ◇ 看 北村 よし乃 千葉大学病院
 地区理事 ◇ 半田 志穂子 県看護大学校
 ◇ ◇ 大野 律子 北習志野花輪病院
 ◇ 保 仁木 キミ子 野田保健所
 ◇ 看 山崎 絹子 八街総合病院
 ◇ ◇ 森 綾子 長生病院
 ◇ ◇ 飛田 道子 君津中央看校
 全区理事 准 松谷 よし枝 松戸市立病院

監事 (2名)

監事 保 大園 智子 自宅
 ◇ 看 小澤 美恵子 県救急医療センター

財政委員 (3名)

委員 看 (兼) 佐伯 幸子 千葉市立海浜病院
 ◇ 保 藤崎 多美代 千葉市保健所
 ◇ 看 近藤 明子 川鉄千葉病院

保健婦職能委員 (6名)

委員 保 日置 スマ子 勝浦保健所
 ◇ ◇ 宮川 安佐子 松尾保健所

助産婦職能委員 (6名)

委員 助 鶴岡 基子 県看護大学校
 ◇ ◇ 馬場 寛子 船橋市立医療センター
 ◇ ◇ 土屋 三千代 成田赤十字看専校
 ◇ ◇ 紺谷 さき子 船橋中央病院
 ◇ ◇ 佐久間 鈴子 千葉大学病院
 ◇ ◇ 平久江 八重子 亀田総合病院

看護婦職能委員 (8名)

委員 看 鶴岡 一二三 千葉社保病院
 ◇ ◇ 蔵前 祥子 市立海浜病院
 ◇ ◇ 工藤 紀子 千葉市立病院
 ◇ ◇ 篠原 とし子 千葉療護センター
 ◇ ◇ 磯部 満子 県救急医療センター
 ◇ ◇ 林 和枝 国立千葉病院
 ◇ 准 片岡 たい子 県立東金病院
 ◇ ◇ 小池 弘子 八街総合病院

教育委員 (19名)

委員長 保 漆崎 育子 千葉市保健所
 委員 ◇ 大島 ひろみ 松戸市役所
 ◇ ◇ 越川 英子 八日市場保健所
 ◇ ◇ 岡田 和子 市原保健所
 ◇ 助 響谷 順子 東 齒 大 市川総合病院
 ◇ ◇ 森地 陽子 君津中央病院
 ◇ 看 堀田 美鈴 衛生短期大学
 ◇ ◇ 杉浦 みち子 葛南病院
 ◇ ◇ 神山 邦子 帝京大学市原病院
 ◇ ◇ 菅野 重美 松戸市立病院

〃	〃	松本 恵理子	千葉労災病院
〃	〃	佐々木 咲子	市立海浜病院
〃	〃	石山 まり子	国立千葉病院
〃	〃	猪野 芳美	県看護大学校
〃	〃	秋山 恵子	国立習志野病院
〃	〃	山田 静枝	県がんセンター
〃	〃	吉田 伸子	千大看護学研究 指導センター
〃	〃	柿崎 横	千葉大学病院
〃	〃	宮崎 富喜子	国府台付属看校

準備委員 (10名)

委員長	助	宍倉 とし	成田赤十字病院
委員	看	糸房 智恵子	県立東金病院
〃	〃	小坂井 フジノ	北習志野花輪病院
〃	〃	田丸 次子	千葉市立病院
〃	〃	日下部 すみ子	総武病院
〃	准	篠田 敏江	国立下総療養所
〃	〃	春山 みつえ	谷津保健病院
〃	〃	竹之内 二三子	船橋済生病院
〃	〃	手塚 ゆり子	日吉台病院
〃	〃	倉谷 貴美子	東 歯 大 市川総合病院

広報出版委員 (10名)

委員長	助	石 渕 夏子	国府台付属看校
委員	保	加藤 まち子	松戸市役所
〃	〃	新田 祥枝	館山保健所
〃	〃	大野 雪子	茂原保健所
〃	看	津田 征枝	順天堂浦安病院
〃	〃	川畑 シゲ子	国立習志野病院
〃	〃	瀬戸口 美智子	東 歯 大 市川総合病院
〃	〃	岡本 典子	船橋中央病院
〃	〃	佐久間 幸子	玄々堂君津病院
〃	看士	高野 靖史	国立下総療養所

社会経済福祉委員 (8名)

委員長	看士	粟野 敏行	国立国府台病院
委員	保	畔 蒜 正子	習志野市役所
〃	〃	柏熊 功子	佐原保健所
〃	〃	助川 島みち	八街総合病院
〃	〃	看市 村寿子	国療松戸病院
〃	〃	〃 中西とよ	市原准看校
〃	〃	〃 久木田敬子	千葉労災病院
〃	〃	〃 菊地 節子	谷津保健病院

業務委員会 (8名)

委員長	保	大原 和子	銚子保健所
委員	〃	田村 好誌恵	茂原保健所
〃	看	古 関 禮子	千葉市立病院
〃	〃	宮田 照子	放医研病院部
〃	〃	花本 サチ子	リハセンター
〃	〃	稲葉 由子	国立佐倉病院
〃	〃	安部 美子	国療下志津病院
〃	〃	立川 律子	国立国府台病院

地区支部長 (13名)

千葉第一	保	幸松 千代子	小仲台保健 センター
千葉第二	看	渋谷 禎子	リハセンター
市 原	助	遠藤 悦子	千葉労災看専校
船 橋	看	小川 トメヨ	船橋市立医療 センター
市 川	保	井手 信子	浦安市役所
松 戸	看	和久 克子	松戸市立病院
東 葛	保	三田 昭子	柏市役所
印 旛	看	小川 智恵子	成田赤十字病院
利 根	助	石川 咲子	国保旭中央病院
山 武	保	渋谷 恵子	松尾保健所
長 夷	〃	永島 とし子	茂原保健所
君 津	〃	伊藤 洋子	木更津保健所

安房看小原裕子 亀田総合病院
推せん委員(9名)

委員長 保中島裕子 千葉市役所
委員 〃 山口延子 東金保健所
〃 〃 木村文子 八日市場保健所
〃 助 浜野孝子 千葉大学病院
〃 〃 林正子 松戸市立病院
〃 看 塚本靖子 県こども病院
〃 〃 久保田晴子 国保成東病院
〃 〃 小柴美枝子 千葉市立病院
〃 〃 並木晃子 千葉社保病院

看護制度委員(15名)

保 岩崎千賀子 高洲保健センター
〃 野田美保子 市川保健所
〃 仁木キミ子 野田保健所
〃 三村芳子 習志野保健所
助 鶴岡基子 看護大学校
〃 土屋三千代 成田赤十字看校
看 工藤紀子 千葉市立病院
〃 蔵前祥子 市立海浜病院
〃 半田志穂子 看護大学校
〃 大野律子 北習志野花輪病院
〃 山崎絹子 八街総合病院
〃 森綾子 長生病院
〃 飛田道子 君津中央看校
〃 駒村政子 国療千葉東病院
准 松谷よし枝 松戸市立病院

昭和63年度日本看護学会準備委員会

委員長 看 内山かつ 県がんセンター
委員 保 田川恵美子 佐倉保健所
〃 〃 高木きく 佐原保健所

委員 〃 小川ミヨ 市川保健所
〃 助 板倉千栄子 千大助産婦学校
〃 看 高橋照子 千大看護学部
〃 〃 押尾美智 国府台付属看校
〃 〃 石川みち子 衛生短期大学
〃 〃 松尾恵子 船橋中央病院

平成元年度

役員(5名)

支部長 看 浅野花子 支部事務所
第一副 助 湊久代 東菌大
部 市川総合病院
第二副 保 司関節子 自宅
支 書記長 〃 田川恵美子 松戸保健所
会 計 係 看 佐伯幸子 市立海浜病院

理事(10名)

職能理事 保 高木きく 佐原保健所
〃 助 木田もと 県立衛生短大
〃 看 北村よし乃 千葉大学病院
地区理事 〃 半田志穂子 県立衛生短大
〃 〃 大野律子 北習志野花輪病院
〃 保 仁木キミ子 野田保健所
〃 看 山崎絹子 八街総合病院
〃 〃 森綾子 長生病院
〃 〃 飛田道子 君津中央看校
全区理事 准 松谷よし枝 松戸市立病院

監事(2名)

理事 保 大藪智子 自宅
〃 看 小澤美恵子 県救急医療センター

財政委員（3名）

委員長	看	(兼)佐伯幸子	市立海浜病院
委員	助	村山伊勢子	君津中央病院
〃	看	近藤明子	川鉄千葉病院

保健婦職能委員（6名）

委員	保	野田美保子	茂原保健所
〃	〃	近藤妙子	成田市保健センター
〃	〃	澤田いつ子	習志野保健所
〃	〃	桜庭けい子	こてはし保健センター
〃	〃	宮川安佐子	八日市場保健所
〃	〃	岩崎裕子	勝浦市役所

助産婦職能委員（6名）

委員	助	紺谷さき子	船橋中央病院
〃	〃	平久江八重子	亀田総合病院
〃	〃	馬場寛子	船橋市立医療センター
〃	〃	酒井トシ子	国保旭中央病院
〃	〃	遠藤悦子	千葉労災看護専校
〃	〃	浜野孝子	千葉大学病院

看護婦職能委員（8名）

委員	看	工藤紀子	千葉市立病院
〃	〃	磯部満子	県救急医療センター
〃	〃	林和枝	国立千葉病院
〃	〃	布施康子	川鉄千葉病院
〃	〃	中尾洋子	がんセンター
〃	〃	篠原とし子	千葉療護センター
〃	准	片岡たい子	県立東金病院
〃	〃	高柳きみ子	国保成東病院

地区支部長（13名）

千葉第一	保	藤崎多美代	千葉市保健所
千葉第二	看	渋谷禎子	県リハセンター
市原	〃	志村淳子	県立鶴舞高看院

船橋	〃	小川トメヨ	船橋市立医療センター
市川	〃	稲本昭栄	葛南病院
松戸	〃	和久克子	松戸市立病院
東葛	〃	堀内洋子	東葛病院
印旛	〃	小川智恵子	成田赤十字病院
利根	〃	平野文子	小見川総合病院
山武	保	渋谷恵子	松尾保健所
長夷	看	藤田郁子	三育学院短大
君津	保	伊藤洋子	木更津保健所
安房	〃	松島ひろみ	鴨川保健所

推薦委員（9名）

委員長	保	荒武典子	船橋保健所
委員	〃	紀ノ国光子	銚子保健所
〃	〃	横田光子	茂原市役所
〃	助	工藤アキ子	国立習志野病院
〃	〃	奥原幸子	国立国府台病院
〃	看	滝口容子	千葉労災病院
〃	〃	新井藤江	帝京大学市原病院
〃	〃	一本木節子	市立海浜病院
〃	〃	木村美和子	県立こども病院

広報出版委員（10名）

委員長	保	加藤まち子	松戸市役所
委員	〃	福田節子	松戸保健所
〃	〃	堀節子	浦安市役所
〃	〃	江沢ふく	勝浦保健所
〃	助	荷福ますみ	順天堂浦安病院
〃	看	佐久間幸子	玄々堂君津病院
〃	看士	高野靖史	国立下総療養所
〃	看	松本春代	亀田総合病院
〃	〃	猪村和世	日吉台病院
〃	〃	内藤幸代	岡田病院

社会経済福祉委員（8名）

委員長	看士	栗野敏行	国立国府台病院
委員	保	柏熊功子	銚子保健所
〃	〃	山口延子	習志野保健所
〃	助	川島みち	八街総合病院
〃	看	久木田敬子	千葉労災病院
〃	〃	菊地節子	谷津保健病院
〃	〃	中島いく	県立佐原病院
〃	〃	臼井節子	君津中央病院

準備委員（10名）

委員長	看	日下部すみ子	総武病院
委員	〃	竹之内二三子	船橋済生病院
〃	〃	手塚ゆり子	日吉台病院
〃	〃	宮川きよ	国療松戸病院
〃	〃	佐藤絹子	日大松戸病院
〃	〃	田崎元子	船橋二和病院
〃	〃	中川原和美	千葉労災病院
〃	准	倉谷貴美子	東 齒 大 市川総合病院
〃	〃	平本洋子	千葉市立病院
〃	〃	三上久子	国療千葉東病院

関ブロ看護研究学会委員（9名）

委員長	看	堀田美鈴	県衛生短大
委員	保	井手信子	浦安市役所
〃	〃	田川恵美子	松戸保健所
〃	〃	田中あや子	茂原保健所
〃	助	湊久代	東 齒 大 市川総合病院
〃	看	内山かつ	県看護大学校
〃	〃	押尾美智	国立国府台看校
〃	〃	神山邦子	帝京大市原病院
〃	〃	佐伯幸子	市立海浜病院

平成2年度

役員（5名）

支部長	看	浅野花子	千葉県支部
第一副部長	助	湊久代	東 齒 大 市川総合病院
第二副部長	保	司関節子	東葛ナースバンク
書記長	〃	田川恵美子	柏保健所
会計係	看	近藤明子	川鉄千葉病院

理事（10名）

職能理事	保	野田美保子	茂原保健所
〃	助	木田もと	県立衛生短大
〃	看	澁谷禎子	千葉リハセンター
地区理事	〃	半田志穂子	放送大学
〃	〃	大野律子	北習志野花輪病院
〃	保	仁木キミ子	小張病院
〃	看	山崎絹子	八街総合病院
〃	〃	小川ちか子	県立東金病院
〃	〃	飛田道子	君津中央病院
全区理事	准	奥寺洋子	国療千葉東病院

監事（2名）

監事	保	大 齒 智子	自 宅
〃	看	佐藤明代	千葉労災病院

財政委員（3名）

委員長	看	（兼）近藤明子	川鉄千葉病院
委員	保	木村文子	銚子保健所
〃	助	村山伊勢子	君津中央病院

保健婦職能委員（6名）

委員	保	宮川安佐子	八日市場保健所
〃	〃	桜庭けい子	こてはし保健 センター
〃	〃	澤田いつ子	県保健子防課
〃	〃	渡部美根子	浦安市役所

〃	〃	石野 富美子	四街道市役所
〃	〃	中村 孝子	茂原市役所

助産婦職能委員（6名）

委員	助	酒井 トシ子	国保旭中央病院
〃	〃	遠藤 悦子	千葉労災看護専校
〃	〃	浜野 孝子	千葉大学病院
〃	〃	馬場 寛子	船橋市立医療センター
〃	〃	山賀 緑	葛南病院
〃	〃	川島 みち	八街総合病院

看護婦職能委員（8名）

委員	看	布施 康子	川鉄千葉病院
〃	〃	中尾 洋子	千葉県がんセンター
〃	〃	篠原 とし子	千葉療養センター
〃	〃	越川 達子	千葉大学病院
〃	〃	清田 敏恵	成田赤十字看護専校
〃	〃	野口 厚子	千葉市立海浜病院
〃	准	高柳 きみ子	国保成東病院
〃	〃	斉藤 悠子	国療下志津病院

広報出版委員（10名）

委員長	助	荷福 ますみ	順天堂浦安病院
委員	保	福田 節子	柏保健所
〃	〃	江沢 ふく	勝浦保健所
〃	〃	宮崎 幸子	市原市役所
〃	看	内藤 幸代	岡田病院
〃	〃	松本 春代	亀田総合病院
〃	〃	猪村 和世	日吉台病院
〃	〃	秋葉 昌子	国保多古中央病院
〃	〃	安里 磨智子	国立習志野病院
〃	〃	佐藤 節子	国療下志津病院

社会経済福祉委員（8名）

委員長	看	白井 節子	君津中央病院
-----	---	-------	--------

委員	保	荒武 典子	市原保健所
〃	看	中島 イク	県立佐原病院
〃	〃	西首 秀子	国立佐倉病院
〃	〃	伊藤 かつ	玄々堂君津病院
〃	〃	喜多 笑美子	順天堂浦安病院
〃	〃	粕谷 節子	九十九里ホーム病院

業務委員（8名）

委員長	保	福留 浩子	鎌ヶ谷市役所
委員	〃	中島 政代	佐倉保健所
〃	看	三明 みち子	千葉社保病院
〃	〃	荒川 京子	社保船橋中央病院
〃	〃	浅川 知子	県立佐原病院
〃	〃	高橋 国子	川鉄千葉病院
〃	看士	風間 喜代志	国立下総療養所
〃	看	古屋 史枝	県救急医療センター

教育委員（19名）

委員長	看	神山 邦子	帝京大市原病院
委員	保	明星 静香	松戸市役所
〃	〃	山崎 好恵	千葉市高洲保健センター
〃	〃	長谷川 あけみ	習志野保健所
〃	助	篠原 かつ子	成田赤十字病院
〃	〃	佐藤 静子	松戸市立病院
〃	看	浜 順子	千葉労災病院
〃	〃	今井 陽子	国立佐倉病院
〃	〃	井田 茂子	八街総合病院
〃	〃	渡辺 清子	千葉リハセンター
〃	〃	泰野 五十子	県立鶴舞高看院
〃	〃	金 梅子	国立千葉病院
〃	〃	根本 麗子	県立こども病院
〃	〃	長谷川 律子	千葉市立病院
〃	〃	矢羽田 明美	国立国府台病院

〃	〃	山下 朱 實	千葉県がんセンター
〃	〃	小川 ミチ江	社保船橋中央病院
〃	〃	小嶋 昌 子	千葉療護センター
〃	〃	吉野 るみ子	長生病院

〃	〃	中川原 和 美	千葉労災病院
〃	〃	三木 智 子	初富保健病院
〃	〃	吉原 辰 子	新松戸中央病院
〃	〃	准平 本 洋子	千葉市立病院
〃	〃	三上 久 子	国療千葉東病院
〃	〃	向後 正 枝	東陽病院
〃	〃	三橋 京 子	成田赤十字病院
〃	〃	山田 けい子	東 歯 大 市川総合病院
〃	〃	永澤 美理子	千葉社会保険病院
〃	〃	鈴木 喜美代	萩原病院

推せん委員 (9名)

委員長	助	岡崎 須美子	国立千葉病院
委員	保	松本 貞世	市原保健所
〃	〃	新田 祥枝	勝浦保健所
〃	〃	光岡 重子	野田保健所
〃	助	小出 信子	千葉市立病院
〃	看	原田 悦子	松戸市立病院
〃	〃	杉谷 葉子	君津中央病院
〃	〃	殖栗 千代子	八街総合病院
〃	〃	高橋 陽子	国療千葉東病院

平成 3 年 度

役 員 (5名)

支部長	看	赤井 つる	千葉県看護協会
第一副支部長	助	湊 久代	東 歯 大 市川総合病院
第二副支部長	保	司 関節子	東葛ナースバンク
書記長	看	森 とく	千葉県看護協会
会計係	〃	近藤 明子	川鉄千葉病院

地区支部長 (13名)

千葉第一	保	伊藤 洋子	千葉市保健所
千葉第二	看	中村 美佐子	国療千葉東病院
市原	〃	志村 淳子	県立鶴舞高看院
船橋	〃	岡本 典子	社保船橋中央病院
市川	〃	稲本 昭栄	葛南病院
松戸	〃	藤井 静枝	日大松戸 歯学部病院
東葛	〃	堀内 洋子	東葛病院
印旛	保	近藤 妙子	成田市保健 センター
利根	看	平野 文子	国保小見川 総合病院
山武	保	渋谷 恵子	東金保健所
長夷	看	藤田 郁子	三育学院短大
君津	保	大森 ゆり子	木更津保健所
安房	〃	松島 ひろみ	鴨川保健所

理 事 (10名)

職能理事	保	野田 美保子	茂原保健所
〃	助	浜野 孝子	千葉大学医学 部附属病院
〃	看	澁谷 禎子	千葉リハセンター
地区理事	〃	半田 志穂子	放送大学
〃	〃	大野 律子	北習志野花輪病院
〃	保	仁木 キミ子	小張総合病院
〃	〃	木村 文子	銚子保健所
〃	看	小川 ちか子	県立東金病院
〃	〃	飛田 道子	君津中央病院
全区理事	准	奥寺 洋子	国療千葉東病院

準備委員 (12名)

委員長	看	田崎 元子	船橋二和病院
委員	〃	佐藤 絹子	日大松戸 歯学部病院

監事(2名)

監事	保	荒武典子	市原保健所
〃	看	佐藤明代	千葉労災病院

財政委員(3名)

監事	看	(兼)近藤明子	川鉄千葉病院
〃	保	藤崎多美代	佐倉保健所
〃	助	村山伊勢子	君津中央病院

保健婦職能委員(6名)

委員	保	澤田いつ子	県保健予防課
〃	〃	渡部美根子	浦安市役所
〃	〃	石野富美子	四街道市役所
〃	〃	大森道子	木更津保健所
〃	〃	桜庭けい子	こてはし保健センター
〃	〃	堀川奈津枝	館山保健所

助産婦職能委員(6名)

委員	助	馬場寛子	船橋市立医療センター
〃	〃	山賀緑	葛南病院
〃	〃	川島みち	八街総合病院
〃	〃	松田泰巳	船橋中央病院
〃	〃	荷福ますみ	順天堂浦安病院
〃	〃	宇野聖子	川鉄千葉病院

看護婦職能委員(8名)

委員	看	越川達子	千葉大学医学部附属病院
〃	〃	清田敏恵	成田赤十字病院
〃	〃	野口厚子	千葉市立海浜病院
〃	〃	西寺香久子	慈恵会柏病院
〃	〃	平野絹子	君津中央病院
〃	〃	伊部幸子	千葉県こども病院
〃	准	斉藤悠子	国療下志津病院
〃	〃	渡辺政子	県立鶴舞病院

教員委員(20名)

委員長	看	神山邦子	帝京大市原病院
委員	保	長谷川あけみ	習志野保健所
〃	〃	鈴木恵子	鎌ヶ谷市健康管理センター
〃	助	宮腰由起子	衛生短期大学
〃	〃	工藤アキ子	国立習志野病院
〃	看	金梅子	国立千葉病院
〃	〃	根本麗子	千葉県こども病院
〃	〃	長谷川律子	千葉市立病院
〃	〃	矢羽田明美	国立精神神経センター国府台病院
〃	〃	小川ミチ江	船橋中央病院
〃	〃	吉野るみ子	長生病院
〃	〃	渋谷さよ子	成田赤十字看護専校
〃	〃	久保洋子	国療千葉東病院
〃	〃	滝口容子	千葉労災病院
〃	〃	加納佳代子	千葉社会保険病院
〃	〃	浜詰幸子	千葉リハセンター
〃	〃	佐藤敏子	千葉県医療技術大学校
〃	〃	北川洋子	県立救急医療センター
〃	〃	辻本和子	県立がんセンター
〃	〃	内山成恵	千葉療護センター

地区支部長(13名)

千葉第一	看	古関禮子	千葉市立病院
千葉第二	〃	小元久江	千葉社会保険病院
市原	保	渡辺行栄	市原市保健センター
船橋	看	板子りう子	船橋中央病院
市川	〃	伊藤幸子	葛南看護専門学校
松戸	〃	藤井静枝	日大松戸歯学部病院
東葛	〃	堀内洋子	東葛病院
印旛	保	近藤妙子	成田市保健センター
利根	看	植村はつ江	銚子市立総合病院

山 武 保	澁 谷 恵 子	東金保健所
長 夷 看	森 綾 子	長生病院
君 津 保	大 森 ゆり子	木更津保健所
安 房 看	磯 辺 良 子	安房医師会病院

準備委員 (12名)

委員 長	准	三 橋 京 子	成田赤十字病院
委 員	看	三 木 智 子	初富保健病院
〃	〃	吉 原 辰 子	新松戸中央病院
〃	〃	篠 崎 久 子	山武郡南病院
〃	〃	小 池 文 江	倉 本 病 院
〃	〃	相 沢 勝 美	葛 南 病 院
〃	准	向 後 正 枝	東 陽 病 院
〃	〃	山 田 けい子	東 歯 大 市川総合病院
〃	〃	永 澤 美理子	千葉社会保険病院
〃	〃	柿 先 久 子	萩 原 病 院
〃	〃	西 岡 扶美子	北習志野花輪病院
〃	〃	片 岡 秀 子	小見川総合病院

広報出版委員 (10名)

委員 長	看	佐 藤 節 子	国療下志津病院
委 員	保	宮 崎 幸 子	市原市役所
〃	〃	結 城 智恵子	佐原保健所
〃	〃	秋 葉 昌 子	多古中央病院
〃	助	安 里 磨智子	国立習志野病院
〃	〃	渡 辺 恵津子	千葉西病院
〃	〃	吉 原 ます子	大野中央病院
〃	〃	岡 崎 洋 子	玄々堂君津病院
〃	〃	今 野 恵美子	千葉市立海浜病院
〃	〃	常 田 泉 子	館 山 病 院

社会経済福祉委員 (8名)

委員 長	看	白 井 節 子	君津中央病院
委 員	保	高 梨 葉 子	勝浦保健所

看	西 首 秀 子	国立佐倉病院
〃	伊 藤 か づ	玄々堂君津病院
〃	喜 多 笑美子	順天堂浦安病院
〃	粕 谷 節 子	九十九里 ホーム病院
〃	川 畑 シゲ子	国立習志野病院
〃	松 沢 いさ子	佐倉厚生園

業務委員 (8名)

委員 長	保	中 島 政 代	松尾保健所
委 員	〃	松 丸 和 枝	市川市保健 センター
〃	看	浅 川 知 子	県立佐原病院
〃	〃	木 引 キ ヨ	川鉄千葉病院
〃	〃	永 友 信 子	国立下総療養所
〃	〃	奥 村 恵 美	八日市場市立病院
〃	〃	吉 田 あや子	千葉社会保険病院
〃	〃	本 柳 三智子	東 歯 大 市川総合病院

推せん委員 (9名)

委員 長	看	秋 葉 慈 子	国立下総療養所
委 員	保	北 尾 ユウ子	松戸保健所
〃	〃	松 島 ひろみ	館山保健所
〃	〃	弓削田 友 子	市原保健所
〃	助	椎 葉 ゆり子	千葉労災病院
〃	〃	濱 先 シヨミ	国立精神神経セン ター国府台病院
〃	看	増 田 洋 子	国立柏病院
〃	〃	中 田 二三子	三 芳 病 院
〃	〃	石 井 良 江	国療下志津病院

平成 4 年 度

役員・理事・監事 (17名)

支部長	看	赤井つる	千葉県支部
第一副支部長	助	湊久代	東歯大市川総合病院
第二副支部長	保	元良泰子	習志野保健所
書記長	看	森とく	千葉県支部
会計係	〃	近藤明子	川鉄千葉病院
職能理事	保	野田美保子	船橋保健所
〃	助	浜野孝子	千葉大学医学部附属病院
〃	看	澁谷禎子	千葉県がんセンター
地区理事	〃	半田志穂子	放送大学
〃	〃	大野律子	北習志野花輪病院
〃	〃	瀬戸雅子	松戸市立付属看護専門学校
〃	保	木村文子	銚子保健所
〃	看	小川ちか子	県立東金病院
〃	〃	飛田道子	君津中央病院
全区理事	准	奥寺洋子	国療千葉東病院
監事	保	荒武典子	千葉県医療技術大学校
〃	看	佐藤明代	千葉労災病院
地区支部長 (13名)			
千葉第一	看	古関禮子	千葉市立病院
千葉第二	〃	小元久代	千葉社会保険病院
市原	保	渡辺行栄	市原市保健センター
船橋	看	岡本典子	船橋中央病院
市川	〃	伊藤幸子	葛南看護専門学校
松戸	〃	藤沢敦子	新松戸中央病院
東葛	〃	堀内洋子	東葛病院
印旛	〃	押尾美智	国療下志津病院
利根	〃	植村はつ江	銚子市立総合病院
山武	保	澁谷恵子	松尾保健所

長	夷	看	森綾子	長生病院
君	津	保	藤崎多美代	木更津保健所
安	房	看	磯辺良子	安房医師会病院

保健婦職能委員 (6名)

委員	保	澤田いつ子	千葉県保健予防課
〃	〃	渡部美根子	浦安市役所
〃	〃	桜庭けい子	千葉市保健所
〃	〃	堀川奈津枝	千葉県医療技術大学校
〃	〃	新保寛子	我孫子市保健センター
〃	〃	石橋美智子	東金市役所

助産婦職能委員 (6名)

委員	助	松田泰巳	船橋中央病院
〃	〃	荷福ますみ	順天堂浦安病院
〃	〃	宇野聖子	川鉄千葉病院
〃	〃	江守陽子	千葉大学看護学部
〃	〃	丸山充子	松戸市立病院
〃	〃	路野富子	成田赤十字病院

看護婦職能委員 (7名)

委員	看	寺西香久子	慈恵会柏病院
〃	〃	平野絹子	君津中央病院
〃	〃	伊部幸子	千葉県こども病院
〃	〃	勝俣秀子	国立千葉病院
〃	〃	石渡祥子	成田赤十字病院
〃	〃	日下部すみ子	総武病院
〃	〃	久保月子	佐倉厚生園

財政委員 (3名)

委員長	看	(兼)近藤明子	川鉄千葉病院
委員	助	村山伊勢子	君津中央病院
〃	保	實川美奈	千葉県看護協会

広報出版委員 (10名)

委員長	看	今野 恵美子	千葉市立海浜病院
委員	保	結城 智恵子	習志野保健所
〃	〃	福田 昌枝	市原市保健センター
〃	看	渡部 恵津子	千葉西病院
〃	〃	吉原 ます子	大野中央病院
〃	〃	岡崎 陽子	玄々堂君津病院
〃	〃	常田 泉子	館山病院
〃	〃	鈴木 美子	倉本病院
〃	〃	吉原 茂美	船橋中央病院
〃	〃	長野 勝	国立精神神経センター国府台病院

業務委員 (8名)

委員長	看	吉田 あや子	千葉社会保険病院
委員	保	松丸 和枝	市川市保健センター
〃	助	佐野 美智子	谷津保健病院
〃	看	奥村 恵美	八日市場市立病院
〃	〃	本柳 三智子	東歯大市川総合病院
〃	〃	鈴木 美佐子	千葉県こども病院
〃	〃	益子 照江	国立習志野病院
〃	〃	佐藤 律子	千葉市立海浜病院

準備委員 (10名)

委員長	看	小池 文江	倉本病院
委員	〃	篠崎 久子	山武郡南病院
〃	〃	相沢 勝美	葛南病院
〃	〃	松田 久美子	松戸市立病院
〃	〃	木村 祐子	川鉄千葉病院
〃	准	西岡 芙美子	北習志野花輪病院
〃	〃	片岡 秀子	小見川総合病院
〃	〃	三浦 和子	萩原病院
〃	〃	鷺田 典子	千葉健生病院
〃	〃	宮沢 八重子	国立下総療養所

社会経済福祉委員 (8名)

委員長	看	渡邊 シゲ子	国立習志野病院
委員	保	高梨 葉子	勝浦保健所
〃	助	小出 信子	千葉市立病院
〃	看	松沢 いさ子	佐倉厚生園
〃	〃	鈴木 宏子	国療千葉東病院
〃	〃	藤代 悦子	国立佐倉病院
〃	〃	田端 禎子	千葉労災病院
〃	〃	市原 治子	成東病院

教育委員 (20名)

委員長	看	神山 邦子	帝京大市原病院
委員	保	鈴木 恵子	
〃	〃	中島 政代	松尾保健所
〃	〃	金崎 恵子	成田市保護センター
〃	助	宮腰 由起子	衛生短期大学
〃	〃	工藤 アキ子	国立習志野病院
〃	〃	林 正子	松戸市立病院
〃	〃	馬場 寛子	船橋市立医療センター
〃	看	渋谷 さよ子	成田赤十字看護専校
〃	〃	久保 洋子	東歯大市川総合病院
〃	〃	滝口 容子	千葉労災病院
〃	〃	加納 佳代子	千葉社会保険病院
〃	〃	浜詰 幸子	千葉リハセンター
〃	〃	佐藤 敏子	千葉県医療技術大学校
〃	〃	北川 洋子	千葉県救急医療センター
〃	〃	辻本 和子	千葉県がんセンター
〃	〃	内山 成恵	千葉療護センター
〃	〃	倉山 富久子	千葉大学付属病院
〃	〃	園田 麻巳子	八街総合病院
〃	〃	高梨 悦枝	国立千葉病院

年度別代議員名簿

昭和 57 年 度 (49名)

千葉第一	保	館 岡 正 子	中央保健所	市 川	看	森 本 美 代	東京歯科大 市川病院	
	看	赤 井 つ る	支部事務所		〃	〃	横 江 澄 子	〃
	〃	森 と く	千葉大学病院		助	〃	湊 久 代	〃
	〃	内 山 順 子	〃		看	〃	小 山 浩 子	葛 南 病 院
	助	大 塚 清 子	〃		〃	〃	富 樫 恵 子	国立国府台病院
	看	小 澤 美 恵 子	県立救急医療 センター		松 戸	看	小野寺 浩 子	松戸市立病院
	〃	佐 伯 幸 子	国立千葉病院			看	宮 川 き よ	国療松戸病院
	〃	中 村 美 恵 子	〃		東 葛	看	野 村 篤 子	国立柏病院
	〃	曲 田 泰 子	千葉鉄道病院			〃	円 尾 照 子	岡 田 病 院
	〃	佐々木 けいこ	千葉市立病院		印 旛	看	平 瀬 薫	国療下志津病院
保	多 田 菊 江	千葉県精神 衛生センター	〃	乾 幸 子		〃		
千葉第二	看	小 川 ト メ ヨ	千葉リハセンター	保	志 田 和 子	佐倉(保)成田支所		
	〃	井 川 信 子	千葉社会保険病院	看	佐 藤 民 子	国立佐倉病院		
	〃	春 林 千 枝 子	国療千葉東 看護学校	看	絵 沢 マ サ	成田赤十字病院		
	〃	高 石 絹 江	国療千葉東病院	利 根	看	布留川 輝 子	小見川准看学院	
	〃	門 脇 三 恵	川鉄千葉病院		〃	加 瀬 恒 子	県立佐原病院	
	〃	武 本 照 子	国立下総療養所	〃	伊 藤 チエ子	旭中央病院		
	〃	高 橋 和 子	県立がんセンター	〃	赤 坂 守 保	〃		
	〃	山 田 静 枝	〃	山 武	〃	久保田 晴 子	成 東 病 院	
〃	奥 津 愛 子	〃	〃		田 中 光 子	山武郡南病院		
市 原	〃	田 中 和 子	千葉労災病院	君 津	〃	長 岡 よし江	君津中央病院	
	〃	中 山 美 栄 子	〃		安 房	看	小 関 敬 子	亀田総合病院
看	伊 藤 悦 子	県立舞鶴病院	〃	〃		西 川 佳 江	〃	
船 橋	准	岡 段 栄 子	花輪ヶ丘病院	〃	〃	〃	〃	
	看	眞 崎 美 奈 子	船橋中央病院					
〃	〃	山 田 多 喜						

昭和 58 年 度 (44名)

千葉第一	看助	赤井 つる	支部事務所
	看	板倉 千栄子	千葉大学医学部 附属助産婦学校
	〃	佐々木 けい子	千葉市立病院
	〃	森 とく	千葉大学病院
	助保	大塚 清子	〃
	看	館岡 正子	千葉県中央保健所
	保	下村 由美	国立千葉病院
千葉第二	看	坪井 妙子	千葉市役所
	〃	押尾 美智	国療千葉東病院
	〃	半田 志穂子	千葉県衛生 専門学院
	〃	吉岡 幸子	千葉県がん センター
市原	助保	石村 由利子	川鉄千葉病院
	看	加藤 政子	県精神衛生 センター
	〃	中尾 アヤコ	千葉労災病院
船橋	看	積田 キク	県立鶴舞病院
	〃	松永 敏子	市原保健所
	〃	浅野 花子	船橋中央病院
市川	看	小川 トメヨ	船橋市保健衛生部 病院建設準備室
	〃	菅藤 鈴子	国立習志野病院
	〃	昼間 栄子	船橋中央病院
市川	保助	行木 秀	市川保健所
	看	橋本 久代	国立国府台病院
	〃	小山 治子	葛南病院

松戸	保看	太田 あい	松戸保健所
	〃	石渡 リキ	国療松戸病院
東葛	保看	根本 奇子	野田保健所
	〃	大西 妙美	国立柏病院
印旛	看	平瀬 薫	国療下志津病院
	〃	安藤 幸江	国立佐倉病院
	〃	川島 峰子	成田赤十字病院
	保	田川 恵美子	佐倉保健所
	看	原田 美津子	成田赤十字病院
	〃	実川 美奈	八日市場保健所
利根	看	赤坂 守保	旭中央病院
	〃	布留川 輝子	小見川准看学校
	准保	永沢 洋子	県立佐原病院
山武	保	川俣 広子	銚子市役所
	〃	今泉 とも子	松尾町役場
君津	保看	神戸 美津	木更津保健所
	〃	長岡 よし江	君津中央病院
安房	保看	林 竹子	勝浦保健所
	〃	狩野 和江	三芳病院
	〃	小関 敬子	亀田総合病院
保	大森 ゆり子	館山保健所	

昭和 59 年 度 (50名)

千葉第一	看助	赤井 つる	支部事務局
	〃	板倉 千栄子	千葉大学 助産婦学校
	〃	大塚 清子	千葉大学病院
	看	森 とく	〃
	〃	佐々木 けいこ	千葉市立病院
	〃	中 美代子	国立千葉病院
	〃	中村 美恵子	〃
	〃	小澤 美恵子	県救急医療 センター
	〃	実川 美奈	県衛生部
千葉第二	〃	館岡 正子	〃
	〃	坂本 禎子	国療千葉東病院
	〃	加納 佳代子	千葉社会保険病院
	〃	榎本 由美子	千葉リハセンター
	〃	野中 喜久枝	川鉄千葉病院
	准	伊藤 アヤ子	〃
	准	高橋 和子	千葉県がん センター
〃	武本 照子	国立下総療養所	
市原	看	原田 房子	県立鶴舞病院
	〃	中尾 アヤ子	千葉労災病院
	〃	山 仁 ミツヨ	〃
船橋	看	小川 トメヨ	船橋市立医療 センター
	〃	阿津 公子	国立習志野病院
	〃	昼間 栄子	船橋中央病院
市川	助	湊 久代	東京歯大市川病院
	看	千葉 節子	国立国府台病院
	看	稲本 昭栄	葛南病院

松戸	看	寺西 玲子	松戸市立病院
	〃	松永 勝子	〃
	〃	宮坂 きぬ子	国療松戸病院
東葛	看	金子 和子	国立柏病院
	保	根本 奇子	野田保健所
	〃	太田 あい	〃
	〃	司 関 節子	柏保健所
印旛	保	村田 章子	佐倉市役所
	看	植木 理知子	成田赤十字病院
	看	安藤 幸江	国立佐倉病院
	〃	柴 イチ	国療下志津病院
	〃	松田 光子	〃
利根	准	永沢 洋子	県立佐原病院
	看	赤坂 守保	旭中央病院
	〃	小川 きみ代	〃
	〃	布留川 輝子	小見川准看護学院
山武	〃	鎗田 久子	浅井病院
長夷	〃	森 綾子	長生病院
君津	保	永峰 愛子	君津市役所
	看	中村 征子	君津中央病院
	〃	松尾 すみえ	〃
安房	看	川井 文子	亀田看護専門学校
	〃	狩野 和江	三芳病院
	〃	常田 泉子	館山病院

昭和 60 年 度 (54名)

千葉第一	保	大 藪 智 子	中央保健所
	看	飯 田 伸 子	国立千葉病院
	保	松 島 ひろみ	中央保健所
	助	板 倉 千栄子	千葉大助産婦学校
	〃	大 塚 清 子	千葉大学病院
	看	赤 井 つ る	支 部 事 務 局
	〃	森 と く	千葉大学病院
	〃	小 澤 美恵子	県救急医療 センター
	〃	大 岡 良 枝	〃
	〃	北 村 よし乃	千葉大学病院
	〃	岩 城 美智子	国立千葉病院
	〃	佐 伯 幸 子	千葉市立海浜病院
〃	佐々木 けい子	千葉市立病院	
千葉第二	看	吉 岡 幸 子	県立がんセンター
	〃	大 橋 和 江	県リハセンター
	〃	下 村 徳 美	国療千葉東病院
	〃	西 田 千鶴子	〃
	〃	野 中 喜久枝	川鉄千葉病院
	〃	加 納 佳代子	千葉社会保険病院
	〃	半 田 志穂子	県衛生専門学院
市 原	看	中 尾 アヤ子	千葉労災病院
	〃	積 田 き く	県立鶴舞病院
	〃	中 西 と よ	市原准看学校
船 橋	保	漆 崎 育 子	習志野保健所
	看	小 川 トメヨ	船橋市立医療 センター
	助	松 尾 恵 子	船橋中央病院
	看	野 宮 雅 子	国立習志野病院
	看	大 野 律 子	花輪ヶ丘病院

市 川	保	山 本 美 代	市川保健所
	看	渋 谷 律 子	東歯大市川病院
	〃	小 山 治 子	葛 南 病 院
	〃	後 藤 陽 子	国立国府台病院
松 戸	保	池 田 サヨ子	松戸市役所
	看	吉 良 俊 子	松戸市立病院
	〃	芳 賀 寿 子	〃
〃	〃	宮 坂 きぬ子	国療松戸病院
東 葛	保	根 本 奇 子	野田保健所
	看	木 村 静 子	野田准看学校
印 旛	保	野 田 美保子	佐倉保健所
	看	矢 場 和 世	国立佐倉病院
	〃	尾 形 正 子	成田赤十字病院
	准	桜 井 好 枝	国療下志津病院
利 根	保	田 川 恵美子	銚子保健所
	看	赤 坂 守 保	旭中央病院
	〃	宮 内 美代子	銚子市立病院
	〃	平 野 富 久	小見川中央病院
	〃	白 鳥 洋 子	多古中央病院
山 武	保	今 泉 とも子	松尾町役場
	看	田 中 キヌ江	県立東金病院
長 夷	助	鶴 沢 幸 子	長生病院
木 更 津	保	大 野 雪 子	木更津保健所
安 房	准	松 本 容史子	萩原病院
	看	狩 野 和 江	三 芳 病 院
	〃	斉 藤 正 子	亀田総合病院

昭和 61 年 度 (57名)

千葉第一	看	赤井 つる	支 部
	〃	浅野 花子	〃
	保	岩崎 千賀子	千葉市役所
	〃	松島 ひろみ	中央保健所
	助	板倉 千栄子	千葉大助産婦学校
	〃	石井 トク	千葉大看護学部
	看	森 とく	自 宅
	〃	小澤 美恵子	県救急医療センター
	〃	佐伯 幸子	千葉市立海浜病院
	〃	長前 キミ子	国立千葉病院
	〃	三輪 清子	千葉療護センター
	〃	仲田 喜代子	千葉健生病院
	保	元良 泰子	千葉県衛生部
千葉第二	看	渋谷 禎子	県リハセンター
	〃	渡辺 良子	県がんセンター
	〃	戸島 寿子	国療千葉東病院
	〃	中村 睦子	千葉社会保険病院
	〃	近藤 明子	川鉄千葉病院
	助	土岐 初恵	衛生専門学院
市 原	看	積田 きく	県立鶴舞病院
	〃	吉川 悦子	千葉労災病院
船 橋	看	隈部 文子	船橋看護専門学校
	〃	佐藤 洋子	国立習志野病院
	看	和田 享子	谷津保健病院
	准	池田 文子	船橋中央病院
	看	小川 トメヨ	船橋市立医療センター
	保	松永 敏子	船橋保健所
	〃	根本 奇子	習志野保健所

市 川	看	渋谷 洋子	東京歯科大市川病院
	助	響谷 順子	〃
	看	江沢 千鶴子	葛南病院
	〃	田中 幸子	国立国府台病院
松 戸	〃	林 サエ子	新行徳病院
	〃	渡辺 好子	松戸市立病院
	准	本田 美智子	〃
	看	亀井 重子	国療松戸病院
東 葛	〃	松本 輝子	日大松戸歯科病院
	看	土肥 照子	国立柏病院
印 旛	保	司 関節子	柏保健所
	看	江口 八千代	国立佐倉病院
	〃	大島 道子	成田赤十字病院
	〃	伊藤 敏子	国療下志津病院
	〃	猪村 和世	日吉台病院
	保	小路 まさ子	佐倉保健所
利 根	看	赤坂 守保	旭中央病院
	〃	白鳥 洋子	多古中央病院
	保	平野 富久	小見川中央病院
	〃	宮内 美代子	銚子市立病院
山 武	〃	高木 きく	八日市場保健所
	看	小川 ちか子	県立東金病院
長 夷	〃	鈴木 栄子	国吉病院
	保	神戸 美津	茂原保健所
君 津	看	平野 絹子	君津中央病院
	〃	中村 征子	〃
安 房	准	松本 容史子	萩原病院
	看	小関 敬子	亀田総合病院
	〃	常田 泉子	館山病院

昭和 62 年 度 (59名)

千葉第一	看	浅野花子	支部事務局
	保	長谷川栄子	中央保健所
	助	板倉千栄子	千葉大助産婦学校
	〃	石井トク	千葉大看護学部
	保	元良泰子	県看護大学校
	看	森とく	ナースバンク
	〃	小澤美恵子	県救急医療センター
	〃	佐伯幸子	千葉市立海浜病院
	〃	岩城美智子	国立千葉病院
	〃	北村よし乃	千葉大学病院
千葉第二	看	野中喜久枝	川鉄千葉病院
	〃	内山かつ	県がんセンター
	〃	小野寺久子	国立下総療養所
	〃	戸島寿子	国療千葉東病院
	〃	穴吹きよ	〃
	〃	花本さちこ	県リハセンター
	〃	山本優子	千葉東病院
市原	〃	岡田澄子	岡田病院
	〃	積田きく	
船橋	保	根本奇子	船橋保健所
	助	松本恵子	船橋中央病院
	看	小川トメヨ	船橋市立医療センター
	准	砂子京子	〃
	看	大原詮子	千葉健生病院
	〃	中野由紀子	国立習志野病院
	〃	中村チトセ	総武病院
	〃	高橋和子	船橋済生病院
	保	荒武典子	船橋保健所

市川	保	野田美保子	市川保健所
	助	湊久代	東京歯科大 市川病院
	看	本柳三智子	〃
	看	秋山幸長	国立精神神経セン ター国府台病院
	〃	杉浦みち子	葛南病院
松戸	保	小川ミヨ	市川保健所
	看	市村寿子	国療松戸病院
	〃	古川倫子	〃
東葛	〃	吉良俊子	松戸市立病院
	保	司関節子	柏保健所
	看	円尾照子	岡田病院
	看	岸光江	国立柏病院
印旛	保	仁木キミ子	野田保健所
	助	土屋三千代	成田赤十字病院
	看	細谷佳子	国療下志津病院
	〃	山崎絹子	八街病院
利根	准	南雲志津子	国立佐倉病院
	保	高木きく	八日市場保健所
	看	赤坂守保	旭中央病院
山武	〃	白鳥洋子	多古中央病院
	准	椎名リツ子	県立佐原病院
	看	久保田晴子	成東病院
長夷	〃	鈴木栄子	国吉病院
	保	鶴岡洋子	茂原保健所
	〃	大野雪子	〃
君津	〃	永島とし子	〃
	保	永峰愛子	君津市役所
	看	大神ヨシ子	玄々堂君津病院
安房	看	狩野和江	三芳病院
	〃	常田泉子	館山病院

昭和 63 年 度 (63名)

千葉第一	看	浅野花子	支部事務局
	助	板倉千栄子	千葉大助産婦学校
	看	北村よし乃	千葉大学病院
	〃	小澤美恵子	県救急医療センター
	保	田中あや子	中央保健所
	看	冲野容子	千葉市立海浜病院
	〃	田丸次子	千葉市立病院
	〃	野中広志	国立千葉病院
千葉第二	〃	東喜美子	川鉄千葉病院
	〃	須永小夜子	県リハセンター
	〃	鶴岡一二三	千葉社会保険病院
	看	石井ノリ子	県がんセンター
	〃	戸島寿子	国療千葉東病院
	准	篠田敏江	国立下総療養所
	看	半田志穂子	看護大学校
市原	助	遠藤悦子	千葉労災看専校
	看	神山邦子	帝京大市原病院
	〃	松本恵里子	千葉労災病院
	〃	中西とよ	市原准看学校
船橋	看	岡本典子	船橋中央病院
	〃	川畑シゲ子	国立習志野病院
	看	小坂井ふじの	花輪ケ病院
	〃	小川トメヨ	船橋市立医療センター
	〃	春山みつえ	谷津保健病院
	保	三村芳子	習志野保健所
松戸	看	菅野重美	松戸市立病院
	〃	鳥田美智子	日大松戸病院
	〃	市村寿子	国療松戸病院
山武	保	山口延子	東金保健所
	看	糸房智恵子	県立東金病院
	〃	高橋和子	国保成東病院

市川	〃	瀬戸口美智子	東歯大市川病院
	〃	津田征枝	順天堂浦安病院
	看	杉浦みち子	葛南病院
	助	湊久代	東歯大市川病院
	保	井手信子	浦安市役所
東葛	看	石渊夏子	国府台看護学校
	看士	栗野敏行	国立国府台病院
	保	三田昭子	柏市役所
	看	官本尚	岡田病院
	保	司関節子	柏保健所
印旛	〃	仁木キミ子	野田保健所
	保	木村文子	佐倉保健所
	助	穴倉とし	成田赤十字病院
	看	大城千恵子	国立佐倉病院
	〃	白坂スミ	国療下志津病院
利根	看	山崎絹子	八街病院
	〃	石川咲子	旭中央病院
	〃	林恵子	小見川中央病院
	〃	萩原まさ江	銚子市立病院
	〃	飯田佳子	八日市場病院
長夷	准	山室和代	多古中央病院
	保	田川恵美子	佐原保健所
	〃	高木さく	八日市場保健所
	〃	藤田郁子	三育学院
	君津	保	伊藤洋子
安房	看	臼井節子	君津中央病院
	〃	小畑ヒロ子	玄々堂君津病院
	〃	打木佐代子	萩原病院
	看	飛田道子	君津中央病院
	保	新田祥枝	館山保健所
看	小原裕子	亀田総合病院	

平成元年度 (70名)

千葉第一	保	中村 栄子	こてはし保健センター
	保	藤崎 多美代	千葉市保健所
	助	板倉 千栄子	千葉大助産婦学校
	看	赤井 つる	支部事務所
	看	北村 よし乃	千葉大学附属病院
	看	高橋 俊江	千葉大学附属病院
	看	佐伯 幸子	千葉市立海浜病院
	看	堀田 美鈴	県衛生短期大学
	看	林 美恵	千葉市桜木園
	看	吉田 伸子	千葉大看護学部 看護実践研究 指導センター
	看	秋本 幸子	千葉健生病院
	看	石山 まり子	国立千葉病院
	看	磯部 満子	県救急医療センター
	看	篠原 とし子	千葉療護センター
千葉第二	保	神戸 美津	県看護大学校
	看	半田 志穂子	県看護大学校
	看	澁谷 禎子	千葉リハビリセンター
	看	山田 静枝	千葉県がんセンター
	看	駒村 政子	国療千葉東病院
	看	近藤 明子	川鉄千葉病院
	看	並木 晃子	千葉社会保険病院
	看士	高野 靖史	国立下総療養所
	市原	看	久木田 敬子
看		神山 邦子	帝京大学市原病院
看		積木 きく	県立鶴舞病院
看		遠藤 悦子	千葉労災看専校

船橋	保	三村 芳子	習志野保健所
	助	紺谷 さき子	社保船橋中央病院
	看	松尾 恵子	社保船橋中央病院
	看	町田 和子	国立習志野病院
	看	菊地 節子	谷津保健病院
	看	日下部 すみ子	復光会総武病院
	看	大野 律子	北習志野花輪病院
	看	小川 トメヨ	船橋市立医療センター
	准	竹之内 二三子	済生会船橋 済生病院
	市川	保	井手 信子
保		小川 ミヨ	市川保健所
助		湊 久代	東歯大市川 総合病院
看		越智 エイ子	葛南病院
看士		栗野 敏行	国立精神神経センター 国府台病院
准		倉谷 貴美子	東歯大市川 総合病院
松戸	保	加藤 まち子	松戸市役所
	看	菅野 広子	松戸市役所
	看	佐藤 絹子	日大松戸 歯学部病院
	看	円谷 千代	国療松戸病院
	看	和久 克子	松戸市立病院
	准	松谷 よし枝	松戸市立病院
東葛	保	司関 節子	柏保健所
	看	小栗 圭子	岡田病院

平成元年度

印 旆	保	近 藤 妙 子	成田市保健 センター
	保	田 川 恵美子	佐倉保健所
	助	川 島 み ち	八街総合病院
	看	安 部 美 子	国療下志津病院
	看	稲 葉 由 子	国立佐倉病院
	看	小 川 智恵子	成田赤十字病院
	准	手 塚 ゆり子	日吉台病院
利 根	保	高 木 き く	佐原保健所
	助	石 川 咲 子	国保旭中央病院
	看	逸 見 勝 子	国保小見川 中央病院
	看	椎 名 由美子	銚子市立総合病院
	看	中 島 い く	県立佐原病院
山 武	看	糸 房 智恵子	県立東金病院
長 夷	保	田 村 好誌恵	茂原保健所
君 津	保	伊 藤 洋 子	木更津保健所
	看	臼 井 節 子	君津中央病院
	看	佐久間 幸 子	玄々堂君津病院
	看	飛 田 道 子	君津中央病院看校
安 房	保	大 森 ゆり子	鴨川保健所
	看	三津田 政 江	館山病院
	看	小 原 裕 子	亀田総合病院

平成2年度 (72名)

千葉第一	保	中 村 栄 子	小中台保健 センター	
	保	藤 崎 多美代	千葉市保健所	
	助	板 倉 千栄子	千大助産婦学校	
	看	北 村 よし乃	千葉大附属病院	
	看	浜 野 孝 子	千葉大附属病院	
	看	佐 伯 幸 子	千葉市立海浜病院	
	看	堀 田 美 鈴	千葉県衛生 短期大学	
	看	林 美 恵	千葉市桜木園	
	看	吉 田 伸 子	千大看護学部	
	看	秋 本 幸 子	千葉健生病院	
	看	石 山 まり子	国立千葉病院	
	看	磯 部 満 子	千葉県救急 医療センター	
	看	原 幸 子	千葉療護センター	
社 士	野 中 広 志	国立千葉病院		
	准	平 本 洋 子	千葉市立病院	
	千葉第二	看	渋 谷 禎 子	千葉県リハ センター
		看	木 村 美和子	千葉県こども病院
		看	中 尾 洋 子	千葉県ガン センター
看		近 藤 明 子	川鉄千葉病院	
看		三 明 みち子	千葉社会保険病院	
看	金 井 せつよ	国立下総療養所		
看	布 施 康 子	川鉄千葉病院		
准	三 上 久 子	国療千葉東病院		
市 原	助	中川原 和 美	千葉労災病院	
	看	浜 順 子	千葉労災病院	
	看	秦 野 五十子	県立鶴舞高看院	
	看	及 川 瑞 世	帝京大学市原病院	
	准	岩 城 夫佐子	帝京大学市原病院	

平成 2 年 度

船 橋	保 看 看 看 看 看 准看	山 口 延 子	習志野保健所
		小 川 トメヨ	船橋市立医療 センター
		岡 本 典 子	社会保険 船橋中央病院
		松 崎 伊江子	国立習志野病院
		田 崎 元 子	船橋二和病院
		三 木 智 子	初富保健病院
市 川	保 助 看 看 看 准看	井 手 信 子	浦安市役所
		荷 福 ますみ	順天堂浦安病院
		藤 堂 明 美	東歯大市川 総合病院
		立 川 律 子	国立国府台病院
		稲 本 昭 栄	葛南病院
		西 郷 クニ	葛南病院
松 戸	保 保 助 看 看	福 田 節 子	松戸保健所
		長谷川 敬 子	松戸市役所
		佐 藤 静 子	松戸市立病院
		駒 村 政 子	国療松戸病院
		佐 藤 絹 子	日大松戸 歯学部病院
東 葛	看 看	堀 内 洋 子	東葛病院
		内 藤 幸 代	岡田病院
印 旛	保 助 看 看 准看	近 藤 妙 子	成田市保健 センター
		篠 原 かつ子	成田赤十字病院
		今 井 陽 子	国立佐倉病院
		猪 村 和 世	日吉台病院
		伊 藤 智恵子	国療下志津病院

利 根	保 助 看 看 看 看	高 木 き く	佐原保健所
		佐 藤 葉 子	旭中央病院
		平 野 文 子	小見川中央病院
		椎 名 由美子	銚子市立総合病院
		中 島 イ ク	県立佐原病院
		奥 村 恵 美	八日市場市立病院
山 武	保 看 准看	渋 谷 恵 子	松尾保健所
		武 藤 久 子	浅井病院
		高 柳 きみ子	成東病院
長 夷	保 看 看	江 澤 ふ く	勝浦保健所
		藤 田 郁 子	三育学院短期大学
		森 綾 子	長生病院
君 津	助 看 看	村 山 伊勢子	君津中央病院
		白 井 節 子	君津中央病院
		宇都宮 恵美子	玄々堂君津病院
安 房	保 看 看 看 准看	西 田 美恵子	館山保健所
		磯 部 良 子	安房医師会病院
		松 本 春 代	亀田総合病院
		川 名 敏 江	亀田総合病院

平成 3 年 度 (76名)

千葉第一	保	三村 芳子	千葉市保健所
	保	伊藤 洋子	〃
	保	桜庭 けい子	〃
	助	板倉 千栄子	千葉大学医学部 附属助産婦学校
	助	木田 もと	千葉県衛生 短期大学
	看	堀田 美鈴	〃
	助	浜野 孝子	千葉大学医学 部附属病院
	看	越川 達子	〃
	看	野口 厚子	千葉市立海浜病院
	看	林 美恵	千葉市桜木園
看	金 梅子	国立千葉病院	
准	平本 洋子	千葉市立病院	
千葉第二	看	中村 美佐子	国療千葉東病院
	准	奥寺 洋子	〃
	社	風間 喜代志	国立下総療養所
	看	高橋 国子	川鉄千葉病院
	看	近藤 明子	〃
	看	辻本 和子	千葉県がん センター
	准	永澤 美理子	千葉社会保険病院
	看	澁谷 禎子	千葉県リハ センター
看	根本 麗子	千葉県こども病院	
市原	保	荒武 典子	市原保健所
	保	宮崎 幸子	市原市役所
	看	篠崎 美智子	帝京大学附属 市原病院
	看	神山 邦子	〃
	看	田端 禎子	千葉労災病院
	准	渡辺 政子	県立鶴舞病院
船橋	助	馬場 寛子	船橋市立医療 センター
	看	小川 トメヨ	〃

船橋	助	工藤 アキ子	国立習志野病院
	看	三木 智子	初富保健病院
	看	田崎 元子	船橋二和病院
	看	岡本 典子	船橋中央病院
	看	日下部 すみ子	総武病院
市川	看	大野 律子	北習志野花輪病院
	助	山下 紀子	葛南病院
	助	湊 久代	東京歯科大学 市川総合病院
	准	山田 けい子	〃
	看	矢羽田 明美	国立精神神経セン ター国府台病院
看	喜多 笑美子	順天堂浦安病院	
松戸	保	村上 タミ子	松戸保健所
	保	明星 静香	松戸市役所
	助	山田 豊美	松戸市立病院
	看	藤井 静枝	日大松戸 歯学部病院
	看	駒村 政子	国療松戸病院
東葛	保	司 関節子	東葛ナースパ ンク連絡所
	保	仁木 キミ子	小張病院
	看	寺西 香久子	慈恵会医科大学 附属柏病院
	看	堀内 洋子	東葛病院
	保	田川 恵美子	柏保健所
印旛	保	近藤 妙子	成田市保健 センター
	看	山崎 絹子	八街総合病院
	看	殖栗 千代子	〃
	看	佐藤 節子	国療下志津病院
	看	西首 秀子	国立佐倉病院
	保	藤崎 多美代	佐倉保健所
	准	三橋 京子	成田赤十字病院

平成 3 年 度

平成 4 年 度 (74名)

利 根	保	宮 川 安佐子	八日市場保健所
	看	浅 川 和 子	県立佐原病院
	看	粕 谷 節 子	九十九里 ホーム病院
	凄	向 後 正 枝	東 陽 病 院
	保	木 村 文 子	銚子保健所
	看	植 村 はつ江	銚子市立総合病院
	助	酒 井 トシ子	国保旭中央病院
	看	秋 葉 昌 子	多古中央病院
山 武	看	小 川 ちか子	県立東金病院
長 夷	保	野 田 美保子	茂原保健所
	看	藤 田 郁 子	三育学院短期大学
君 津	看	飛 田 道 子	君津中央病院
	看	伊 藤 か づ	玄々堂君津病院
	准	鈴 木 喜美代	はぎわら病院
安 房	保	石 井 仁 子	館山保健所
	助	平久江 八重子	亀田総合病院
	看	原 洋 子	〃
	看	磯 辺 良 子	安房医師会病院
	看	宮 田 米 子	三 芳 病 院

千葉第一	保	桜 庭 けい子	千葉市保健所
	保	野 上 明 子	千葉市鎌取 保健センター
	助	浜 野 孝 子	千葉大学医学 部附属病院
	看	百 瀬 徳 子	千葉大学医学 部附属病院
	看	赤 井 つ る	千葉県看護協会
	看	森 と く	千葉県看護協会
	看	宇佐美 裕 子	国立千葉病院
	看	古 関 禮 子	千葉市立病院
	看	秋 元 幸 子	千葉健生病院
	看	佐 伯 幸 子	千葉市立海浜病院
	看	北 川 洋 子	千葉県救急 医療センター
	看	半 田 志穂子	放送大学医務室
	准	斉 藤 啓 子	千葉市立病院
	千葉第二	看	宇 野 聖 子
看		近 藤 明 子	川鉄千葉病院
看		浜 詰 幸 子	千葉県がん センター
看		渋谷 禎 子	千葉県リハ ビリセンター
看		辻 本 和 子	千葉県がん センター
看		吉 田 あや子	千葉県 社会保険病院
看		伊 部 幸 子	千葉県こども病院
看		鈴 木 宏 子	国療千葉東病院
准		菊 地 清 子	国療千葉東病院
准		奥 寺 洋 子	国療千葉東病院
市 原	保	松 本 見 世	市原保健所
	保	荒 武 典 子	医療技術大学校
	看	志 村 淳 子	県立鶴舞病院 付属高等看護学校
	看	中 澤 典 子	市原市 国保市民病院
	看	佐 藤 明 代	千葉労災病院
	准	菊 地 とも江	千葉労災病院

平成 4 年 度

船 橋	保 助 看 准 看 看 看 看 看	窪 田 扶美子	鎌ヶ谷市役所 健康管理課
		松 田 泰 己	社会保健 船橋中央病院
		大 野 律 子	北習志野花輪病院
		西 岡 扶美子	北習志野花輪病院
		小 川 ミチ江	社会保健 船橋中央病院
		守 田 礼 子	南浜診療所
		小 池 文 江	倉 本 病 院
		渡 邊 シゲ子	国立習志野病院
市 川	保 助 看 助 看 看 看	小 川 トメヨ	船橋市立医療 センター
		松 丸 和 枝	市川市保健 センター
		湊 久 代	東京歯大 市川総合病院
		本 柳 美智子	東京歯大 市川総合病院
		荷 福 ますみ	順天堂浦安病院
		伊 藤 幸 子	葛南病院附属 看護専門学校
松 戸	保 助 看 准	相 澤 勝 美	葛 南 病 院
		吉 原 ます子	大野中央病院
		北 尾 ユウ子	松戸保健所
		山 田 豊 美	国保松戸市立病院
東 葛	保 保 看	渡 部 恵津子	千葉西病院
		萩 原 裕 子	国保松戸市立病院
		光 岡 重 子	柏 保 健 所
印 旛	保 助 看 看 看 准	司 関 節 子	個 人
		堀 内 洋 子	東 葛 病 院
		高 木 き く	佐倉保健所
		川 島 み ち	八街総合病院
		松 沢 いさ子	佐倉厚生園
		黒 川 サ チ	国立佐倉病院
安 房	看 看 看	佐 伯 光 子	成田赤十字病院
		斉 藤 悠 子	国療診療所 下志津病院

利 根	保 保 看 看 看 准	木 村 文 子	銚子保健所
		結 城 知恵子	習志野保健所
		福 田 加代子	旭中央病院
		植 村 はつ江	銚子市立総合病院
山 武	看 看	奥 村 恵美子	八日市場市立病院
		片 岡 秀 子	小見川総合病院
長 夷	看 看	小 川 ちか子	市県立東金病院
		篠 崎 久 子	国保山武郡南病院
君 津	保 看 看 准	野 田 美保子	船橋保健所
		森 綾 子	長生病院
安 房	保 看 看	藤 崎 多美代	木更津保健所
		飛 内 道 子	君津中央病院
		竹 内 貴久代	君津中央病院
安 房	看 看	柿 崎 久 子	萩原病院
		常 田 泉 子	館山病院
安 房	看	井 川 文 子	亀田看護専門学校