

(3) 緊急・臨時訪問の時間帯延べ件数

年度	H13	14	15	16	17	18	19	20	21	22	23	24
日中 8時-18時					16	23	28	49	126	156	89	95
早朝 6時-8時			1				1	4	11	5	20	3
夜間 18時-22時	6	1	5	2	5	10	8	18	36	35	40	41
深夜 22時-6時							3	9	25	34	38	26
計	6	1	6	2	21	33	40	80	198	230	187	165

\*年々、緊急・臨時訪問数が増加している。

\*夜間帯の(18~8時)の勤務外の訪問件数が多い。

年度	H13	14	15	16	17	18	19	20	21	22	23	24
休日の訪問件数	9	1	4	8	7	15	34	77	172	174	118	99

\*平成20年度から、予定訪問・緊急訪問を含め休日の訪問回数が増加している。

(4) 学生実習・研修の状況

実習生・研修生 べ数(人)	H13	14	15	16	17	18	19	20	21	22	23	24
	90	82	81	106	125	129	139	126	156	164	203	185

\*年6~9箇所の学校から実習学生を受け入れている。

2 居宅介護支援事業

平成 年度	利用者数	年齢		性別		地区					介護度					
	実績数	1号	2号	男	女	美浜区	中央区	稲毛区	屯田川区	四街道	支援	介護1	介護2	介護3	介護4	介護5
12年度	469	412	57	139	332	263	84	122	0	0	1	52	68	105	107	136
13年度	430	394	36	121	309	230	80	120	0	0	1	36	78	59	94	162
14年度	418	380	38	167	251	223	70	125	0	0	16	51	56	78	90	127
15年度	371	321	50	202	169	225	52	89	5	0	16	95	38	42	45	135
16年度	610	534	76	302	308	437	68	76	29	0	25	247	81	77	58	121
17年度	600	526	74	279	321	443	69	64	24	0	56	209	88	40	71	136
18年度	451	404	47	249	202	329	37	73	12	0	22	99	37	64	58	171
19年度	439	349	90	222	217	336	37	54	12	0		75	42	81	73	168
20年度	572	438	134	306	266	401	70	84	17	0		88	80	120	108	176
21年度	748	576	172	405	345	448	129	122	49	0		165	124	108	164	187
22年度	726	576	150	390	336	454	82	140	50	0		84	155	97	131	259
23年度	658	552	106	264	394	402	75	89	82	10		50	139	117	104	248
24年度	652	535	117	214	438	376	78	138	48	12		97	120	68	88	279

\*17年度まで介護支援専門員常勤換算1.1名、1名の標準担当件数50名。18・19年度常勤換算1.2名、20年度からの常勤換算1.7名、1名の標準担当件数35名。1名の標準担当件数35名。

\*2号被保険者が18%を示しているのは、特定疾患や癌末期が多いことが影響している。

\*地区別では、当事業所が美浜区に所在しているために、美浜区に集中している。

\*介護度別は、要介護5の利用者が43%。介護度が高い利用者が多いのは、介護支援専門員の基礎職が看護師であることと訪問看護ステーションが併設している為と考えられる。

## VI その他、この法人の目的を達成するために必要な事業

### 地区部会活動事業

#### (1) 千葉地区部会

地区部会長：石井 崇子

事業項目	実施項目	実施内容
1 看護に関する教育研修	第1回研修会 テーマ：馬と癒し 講師：今園 貴史 氏	日 時：7/18 (水) 13:30～16:30 場 所：千葉市ビジネス支援センター15階 多目的室 参加者：27名
	第2回研修会 テーマ：看護実践に役立つ呼吸障害の看護 講師：小安 麻子 氏	日 時：9/20 (木) 13:30～16:30 場 所：千葉市ビジネス支援センター15階 多目的室 参加者：55 名
	第3回研修会 テーマ：マネジメント力をアップさせる ためのアサーショントレーニング 講師：奥 朋子 氏	日 時：1/24 (木) 13:30～16:30 場 所：千葉市ビジネス支援センター15階 多目的室 参加者：83 名
2 地域のニーズに応える事業	看護の日	日 時：5/12 (土) 10:00～15:00 場 所：センシティタワー 南北通路 参加者：495名 各種測定、健康相談 歯科相談 栄養相談等
	進路相談等	①「看護の日」「まちの保健室」において ナースセンターや日本看護協会のパンフレットを配布 ②中学生を対象とした出前授業 日 時：9/28,11/2共に 13:40～14:40 場 所：市立幸町第2中学校 参加者：計64 名
	まちの保健室（常設型） 毎月第3（土） 時間 14:00～16:00	実施日：6/16,7/21,8/18,9/15,11/17,12/15,1/19,2/16,3/16 場 所：アリオモール蘇我 参加者：228名
	新世紀ちば健康プラン 市民健康づくり大会	実施日：10/13(土) 場 所：きぼーる 1階アトリウム 参加者：639名
3 組織の強化と 会員増の促進	役員会（計5回）	日 時：4/20、6/21、9/20、12/13、2/20 場 所：千葉市ビジネス支援センター15階 多目的室 千葉地区における地区部会の活動計画の立案、実施、評価
4 地区内会員に対する 連絡調整	第1回連絡会	日 時：6/21（木）14:30～17:00 場 所：千葉市ビジネス支援センター15階 多目的室 参加数：30施設 49名
	第2回連絡会	日 時：2/20（水）15:00～17:00 場 所：千葉市ビジネス支援センター15階 多目的室 講 演：ワーク・ライフ・バランス事業について 参加数：14施設 32名
5 その他、地区部会活動	第33回9都県市合同防災訓練	日 時：9/1(土)9:00～12:00 場 所：千葉県立北高等学校 参加数：約3,500人（地区部会 2名）
<p>総 括</p> <ul style="list-style-type: none"> <li>・看護師確保及び定着、新人の育成とワークライフバランス、看護協会会員増等について地区部会連絡会で意見交換を行った。施設間での差はあるが有意義な情報交換ができた。</li> <li>・研修会への参加は会を重ねるごとに参加者が増え、お断りする研修もあった。今後も会員のニーズに合った研修を企画したい。</li> <li>・「まちの保健室」活動は毎月蘇我のアリオで開催しているが、利用者数が伸びない分ゆっくりと説明が可能。しかしながら利用者数増のための対策が必要である。</li> </ul>		
<p>今後の取り組み（残された課題）</p> <ol style="list-style-type: none"> <li>1 会員のニーズにあった研修企画</li> <li>2 集客数増のための「まちの保健室」活動の再検討</li> </ol>		

## (2) 市原地区部会

地区部会長：高野 友子

事業項目	実施項目	実施内容
1 研修会の開催	第1回研修会 テーマ：褥瘡について 講師：高木 弘枝 氏	日時：6/20（水）18時～20時 場所：サンプラザ市原 参加者：97名
	第2回研修会 テーマ：摂食・嚥下障害セミナー 講師：掛巢 孝則 氏	日時：9/28（金）18時～19：30 場所：五井グランドホテル 参加者：98名
	第3回研修会 テーマ：呼吸リハビリテーション基礎 講師：石田 正義 氏	日時：2/1（金）18時～19：30 場所：サンプラザ市原 参加者：55名
2 地域のニーズに 応える事業	看護の日	日時：5/12（日）9時～16時 場所：ユニモ 参加者：329名
	進路相談等	日時：5/12（日）9時～16時 場所：ユニモ 参加者：5名
	まちの保健室（常設型） 毎月第3（土） 時間 9：30～12：30	実施日：6/16、9/8、11/17、12/15 場所：カインズホーム 参加者：270名
	まちの保健室（イベント型） イベント名：健康まつり 時間 9：00～16：00	実施日：10/21 場所：市原保健センター 参加者：452名
3 組織の強化と 会員増の促進	役員会（計7回）	日時：4/11、6/6、7/4、9/5 10/3、12/5、2/20 場所：市原看護専門学校・労災病院
4 地区内会員に対する 連絡調整	第1回連絡会	日時：4/11（水）15：00～16：30 場所：市原看護専門学校 参加数：3施設 5名
	第2回連絡会	日時：9/5（水）15：00～16：30 場所：市原看護専門学校 参加数：5施設 6名
5 その他、地区部会活動	高滝湖マラソン 全国中学校剣道大会 県・市他関連団体との活動	協力員派遣 協力員派遣 各種協議会に出席
<p>総括</p> <ul style="list-style-type: none"> <li>・研修参加者は昨年と比較し25名ほど少なかった。2月開催はインフルエンザ蔓延の時期だった為、当日キャンセルが多く今後は開催時期を検討する必要がある。</li> <li>・常設型町の保健室に関しては昨年より述べ人数が増えているが、入口近くで冬場は風や寒さなど設置場所の条件が悪いこともあり次年度は場所と時間を検討する必要がある。</li> <li>・持ち回りでの役員に関して改善を試みた(公募)が、応募者は無く、個人会員や施設会員数の少ない場合の負担などから従来通りとした。</li> </ul> <p>今後の取り組み（残された課題） 施設間の会員相互の親睦を深め地域としての連携を強化できるような取組 常設型まち保健室など地域住民へのPR方法を検討し看護協会の認知度を高める</p>		

事業項目	実施項目	実施内容
1 研修会の開催	第1回研修会 テーマ：「実践に活かそう最新のスキンケア」 ～スキンケアの基礎から皮膚障害の リスクを考えたスキンケアを提供できる ための知識・技術を習得しよう～ 講師：大塚 真由美 氏	日 時：7/18 (水) 14：30～16：30 場 所：船橋市立医療センター 参加者：77 名
	第2回研修会 テーマ：「認知症高齢者を支える」 ・認知症高齢者の特徴と日常生活のケア ・認知症高齢者とその家族への支援 講師：梅岡 みどり 氏 篠塚 健史 氏	日 時：10/17 (水) 14：00～16：00 場 所：社会保険船橋保健看護専門学校 参加者：63名
	第3回研修会 テーマ：「看護管理者自身の メンタルヘルスについて」 ～看護管理者のセルフコントロール法 を学び元気になりましょう～ 講師：赤川 和弘 氏	日 時：2/27 (水) 15：00～17：00 場 所：船橋市立医療センター 参加者：66名
2 地域のニーズに 応える事業	看護の日	日 時：5/12 (土) 10：00～16：00 場 所：J R船橋駅北口デッキ広場及び 船橋東武鉄道駅コンコース 参加者：1,047名
	まちの保健室（常設型） 毎月第2（水）（4月～7月） 毎月15日（8月～2月） 時間 12：00～17：00	実施日：4/11、5/9、6/13、7/11、8/15、9/15、 10/15、11/15、12/15、1/15、2/15、3/15 場 所：イオン津田沼店1階南口催事場 参加者：660名
	まちの保健室（イベント型） イベント名：鎌ヶ谷健康福祉フェア 時間 9：00～14：00	実施日：10/21（日） 場 所：鎌ヶ谷総合福祉保健センター 参加者：434名
	まちの保健室（イベント型） イベント名：ふなばし健康まつり 時間 10：00～15：00	実施日：11/4（日） 場 所：船橋市運動公園 参加者：110名
3 組織の強化と 会員増の促進	役員会（計9回）	日 時：4/12、6/21、7/12、7/18、9/13 10/17、11/8、1/31、2/27 場 所：船橋市男女共同参画センター・ 千葉県済生会習志野病院・船橋市立医療センター ・社会保険船橋保健看護専門学校
	協会 PR	・未加入施設への協会加入の勧め ・研修案内の通知 ・非会員の研修会参加を促しPR ・連絡会などでの未加入施設への働きかけ
4 地区内会員に対する 連絡調整	第1回連絡会	日 時：7/12 (木) 14：00～17：00 場 所：船橋市立医療センター 参加数：29施設 30名
	第2回連絡会	日 時：2/27 (水) 13：00～14：30 場 所：船橋市立医療センター 参加数：22施設 23名
5 その他、地区部会活動	1. 地域の防災訓練に参加	①船橋市総合防災訓練 8/26（日） 市内53ヶ所の小中学校にて実施 役員2名 協力会員 58名



事業項目	実施項目	実施内容
5 その他、地区部会活動	2. 地域のイベントに参加	①船橋市救急シンポジウム 9/8 (土) 役員1名
		②船橋市在宅緩和ケアフォーラム 1/12 (土) 役員1名
	3. 市町村及び関係団体との活動（地区部会より委員の推薦）	①習志野健康福祉センター運営協議会委員 ②船橋市保健・医療・福祉問題懇談会 ③船橋市介護保険事業運営協議会 ④船橋市地域包括支援センター運営委員会 ⑤船橋市地域密着型サービス運営委員会 ⑥船橋市救急医療シンポジウム委員会 ⑦船橋市災害医療活動研究委員会 ⑧船橋市国民保護協議会 ⑨船橋健やかプラン21市民運動推進会議 ⑩東葛南部地域保健医療協議会 ⑪鎌ヶ谷市保険・医療・福祉問題協議会 ⑫船橋市介護保険認定審査会 ⑬八千代市介護保険認定審査会 ⑭鎌ヶ谷市介護保険認定審査会 ⑮船橋市精神障害者介護給付等認定審査会 ⑯看護師等就業協力員
<p>総括</p> <ul style="list-style-type: none"> <li>・平成24年度は、例年通りの活動を計画し、計画通りに実行できた。</li> <li>・まちの保健室（常設型）へ認定看護師を協力員として参加してもらうことになった。</li> <li>・まだまだ認定看護師自体の認知度は低く、専門領域での活動は行なえていないが継続することで地域における認定看護師の活動範囲を拡大できるのではないかと考える。</li> <li>・協会員数も年々増加している。研修会などで入会促進をPRしている成果かどうかは不明であるが今後も同様の活動継続が必要であろう。</li> </ul>		
<p>今後の取り組み（残された課題）</p> <ul style="list-style-type: none"> <li>・地域での多職種による連携をテーマにした活動を行っていくことと、地域で活動している認定看護師や専門看護師の活用がのぞまれる。</li> <li>・地区役員を選出する際の看護学校のあり方については今後も継続的に判断していくこととなる。</li> <li>・協力員としてスタッフを選出していただく施設がほぼ決まってきたため、来年度以降は幅広く多くの施設の協力を求めていく活動が必要と思われる。</li> </ul>		

(4) 市川地区部会

地区部会長：園田 満子

事業項目	実施項目	実施内容
1 研修会の開催	第1回研修会 テーマ：地域連携（シンポジウム） 講師：野口 栄一 氏・高松 千鶴 氏 鎌田 和枝 氏	日 時：7/7 (土) 14：00～16：30 場 所：東京歯科大学市川総合病院講堂 参加者：74 名
	第2回研修会 テーマ：地域連携の現状と課題 講 師：越田 緑介 氏	日 時：12/1 (土) 14：00～16：00 場 所：東京歯科大学市川総合病院講堂 参加者：61名
	第3回研修会 テーマ：WLB研修会 講師：山田 みどり 氏	日 時：2/15 (金) 16：00～17：00 場 所：東京歯科大学市川総合病院 角膜センター 参加者：9 名（役員及び担当理事）
2 地域のニーズに 応える事業	看護の日	日 時：5/12 (土) 11：00～15：00 場 所：市川市中央図書館 参加者：306名
	進路相談等 出前授業	日 時：7/18 (水) 8：40～9：40 場 所：千葉県立国分高校 参加者：20 名

事業項目	実施項目	実施内容
2 地域のニーズに 応える事業	まちの保健室（常設型） 毎月第3（土） 時間 11：00～15：00	日 時：6/16、7/21、9/15、11/17、12/15、1/19、2/16 場 所：市川市中央図書館 参加者：569名
	まちの保健室（イベント型） イベント名：健康フェア浦安	実施日：10/28（日）13：00～16：00 場 所：浦安市民プラザWave101 参加者：15名
3 組織の強化と 会員増の促進	2. 役員会（年間8回） ・看護協会事業報告 ・各事業の活動計画 ・各事業の結果及び評価 ・情報交換	日 時：5/11、6/8、9/7、10/12、11/6、12/7、2/15、3/8 場 所：東京歯科大学市川総合病院 角膜センター会議室
4 区内会員に対する 連絡調整	1. 地区部会連絡会（年間2回） ・活動計画 ・活動状況 ・看護協会事業計画 ・施設間情報交換	日 時：第1回 6/8(金)15：00～17：00 場 所：市川グランドホテル 参加数：12施設 15名
		日 時：第2回 11/16(金)15：00～17：00 場 所：山崎パン企業年金基金会館 参加数：9施設 9名
5 その他、地区部会活動	市町村及び関係団体の活動	九都県市合同防災訓練 日 時：9/1（土）12：30～15：00 場 所：江戸川河川敷 参加数：市川地区部会役員・協力員 20名 ①市川・浦安地域・職域連携推進協議会 ②市川・浦安自殺対策を考える」連絡会議 ③市川市健康福祉センター運営協議会 ④市川市防災会議
<p>総 括</p> <ul style="list-style-type: none"> <li>・平成24年度の活動については昨年と比べ拡大している。その代表的なものとして担当地区として参加した九都県市合同防災訓練があった。訓練当日は地区の役員も含め20名が参加し、貴重な体験をさせていただいた。しかし、当日初めて顔を合わせた方々と救護活動をすることの難しさも実感することができた。</li> <li>・地域連携をテーマとして実施してきた地区研修会も3年目を迎えたが、継続してきたことで他職種の方の参加も増え、研修内容だけではなく連携を取っていくための土台作りができてきたのではないかと思う。</li> <li>・まちの保健室の開催については、今年度も協力員の力を借りながら滞りなく実施でき、地域の方々が気軽にブースに立ち寄っていただけるようになったのではないかと思う。</li> </ul>		
<p>今後の取り組み（残された課題）</p> <ul style="list-style-type: none"> <li>・地域連携をテーマに行ってきた地区研修会については3年を経過したことで評価をする段階を迎えた。平成25年度は評価結果を踏まえながら、どのように実施していくべきか検討する必要がある。</li> <li>・今後の地区部会の活動については、会員施設の現状が厳しい事から、役員施設を受けることが相当の負担になっていることその中でも地区部会長の負担がかなり重く、所属施設の業務への影響があることは当地区だけの問題ではないと感じる。        今後は役員の負担を軽くするためにも、地区部会で実施すべき行事等について吟味していくべきではないかと思う。</li> </ul>		

事業項目	実施項目	実施内容
1 研修会の開催	第1回研修会 テーマ：認知症患者のかかわり方 講師：東森 由香 氏	日時：7/20（金）14：00～16：00 場所：森のホール21 参加者：62名
	第2回研修会 テーマ：マネージメントについて 講師：テルモ研修担当	日時：11/16（金）10：00～15：00 場所：テルモメディカルプラネックス 参加者：20名
	第3回研修会 テーマ：いきいき健康ストレッチ 講師：桜田 敬子 氏	日時：2/18（月）14：00～16：00 場所：千葉西総合病院会議室 参加者：50名
2 地域のニーズに 応える事業	看護の日	日時：5/12（土）10：00～15：00 場所：松戸駅東口デッキ 参加者：273名
	まちの保健室（常設型） 毎月第2（土） 時間 13：00～15：00	実施日：4/14、6/9、7/14、9/8、11/10、1/12、3/9 場所：イトーヨーカドー 参加者：23名
	まちの保健室（イベント型） イベント名：松戸まつり 時間 10：00～16：00	実施日：10月7日（日） 場所：松戸駅東口デッキ 参加者：241名
3 組織の強化と 会員増の促進	役員会（計9回）	日時：5/18、6/22、7/20、9/28 10/26、11/16、12/21、1/25、2/18 場所：千葉西総合病院会議室
4 地区内会員に対する 連絡調整	第1回連絡会	日時：6/22（金）13：00～15：30 場所：千葉西総合病院 参加数：18施設 20名
	第2回連絡会	日時：1/25（金）13：00～15：30 場所：千葉西総合病院 参加数：10施設 18名
5 その他、地区部会活動	救護班	松戸花火大会
<p>総括</p> <ul style="list-style-type: none"> <li>・年2回の施設連絡会での情報交換は有意義であった。</li> <li>・24年度3回の研修を企画した。認知症に関すること、管理に関すること、自分たちの健康に関すること等実施できた。時間的に日中にしかできず、少人数の施設では参加できなかった。</li> <li>・まちの保健室は利用者も少なく、継続について検討した。</li> </ul>		
<p>今後の取り組み（残された課題）</p> <ul style="list-style-type: none"> <li>・まちの保健室に代わる、地域活動について。</li> </ul>		

事業項目	実施項目	実施内容
1 研修会の開催	第1回研修会 テーマ：事例からみるうつ 講師：肥田 裕久 氏	日 時：8/21 (火) 14：00～15：30 場 所：ウエルネス柏 4階研修室 参加者：73名
	第2回研修会 テーマ：ケアのこころ グリーフケアとしてのエンゼルケア 講師：佐藤 絹代 氏	日 時：10/17 (水) 14：00～15：30 場 所：ウエルネス柏 4階研修室 参加者：96名
	第3回研修会(シンポジウム) テーマ：つながる看護・ケアの継続のために- 講師：染野 貴寛 氏 シンポジスト：現王園 章子 氏 作佐部 紀子 氏 石井 由美子 氏	日 時：2/6 (水) 14：00～15：30 場 所：ウエルネス柏 4階研修室 参加者：37名
2 地域のニーズに応える事業	看護の日	日 時：5/12 (土) 10：00～14：00 場 所：道の駅 しょうなん 参加者：132名
	進路相談等	日 時：5/12 (土) 10：00～14：00 場 所：道の駅 しょうなん 参加者：3名 家族・進路指導担当者
	まちの保健室 (常設型) 毎月第2 (土) 時 間 10：00～14：00	実施日：7/14、9/8、11/10、1/12、3/9 場 所：道の駅 しょうなん 参加者：1,091名
3 組織の強化と 会員増の促進	役員会 (計 6 回)	実施日：5/12、7/14、9/8、11/10、1/12、3/9 場 所：道の駅 しょうなん
4 地区内会員に対する 連絡調整	第1回連絡会	日 時：8/21 (火) 15：45～17：00 場 所：ウエルネス柏 4階研修室 参加数：21施設 22名
	第2回連絡会	日 時：2/6 (水) 15：45～17：00 場 所：ウエルネス柏 4階研修室 参加数：18施設 19名
<p>総 括</p> <ul style="list-style-type: none"> <li>・計画の課題から、より多くの会員・施設との協働が「具体的な形となる活動」を目指し、活動内容の広報に努めた。</li> <li>・連絡会については、通知があった個人会員及び施設管理者に議事録や資料を送付した。</li> <li>・「まちの保健室」事業等への参画を募ると共に、協力員に対しても、個別に文書で事前アナウンスを行った。それは、住民を対象とする看護活動へのイメージづくりを促すためである。</li> <li>・研修会はタイムリーな話題提供と認定看護師の起用を図る内容としたが、シンポジウムについては、今後更に検討を重ねたい。</li> </ul>		
<p>今後の取り組み (残された課題)</p> <ul style="list-style-type: none"> <li>・連携・協働が形となる活動を継続し、地区部会行事をはじめ、連絡会等の参加施設を増やしていく。また新たな連携先として、地域行政の諸行事についても情報共有を図っていく。</li> </ul>		



事業項目	実施項目	実施内容
1 研修会の開催	第1回研修会 テーマ：認知症について 講師：柏戸 孝一 氏	日 時：7/5（木）14：00～16：00 場 所：佐倉厚生園庭園記念館 参加者：85名
	第2回研修会 テーマ1：人々の地域での暮らしを支える 為に病院看護師が果たす責任 講師：吉田 千文 氏 テーマ2：ワーク・ライフ・バランス 講師：山田 みどり 氏	日 時：11/29（木）14：00～16：30 場 所：佐倉厚生園庭園記念館 参加者：61名
2 地域のニーズに応える事業	看護の日	日 時：5/12（土）13：00～16：30 場 所：イオンモール成田1階 スカイコート 参加者：386名
	進路相談等	日 時：5/12（土）13：00～16：30 場 所：イオンモール成田1階 スカイコート 参加者：0名
	まちの保健室（常設型） 毎月第2（日） 時間 13：00～17：00	実施日：7/8、8/12、9/9、10/14、11/11 12/9、1/3、2/10、3/10 場 所：ボンベルタ成田店4階エレベーターホール脇 参加者：1,620名
	まちの保健室（イベント型） 成田健康福祉まつり 時間 9：00～16：00	実施日：10/20（土）21（日） 成田市保健福祉館 参加者：987名
	千葉ゆうあいピックソフトボール救護 役員+協力員1名づつ2日間救護	実施日：9/19（水）20（木） 場 所：成田球場
	佐倉朝日健康マラソン救護 役員+協力員30名救護	実施日：3/24（日） 場 所：岩名運動公園 参加者：12,933名予定
3 組織の強化と 会員増の促進	役員会（計8回）	日 時：4/24、5/30、6/29、7/5、 9/25、11/29、12/21、2/22 場 所：東邦大学医療センター佐倉病院 日産厚生会 佐倉厚生園
4 地区内会員に対する 連絡調整	第1回連絡会	日 時：7/5（木）10：30～12：00 場 所：日産厚生会 佐倉厚生園 参加数：8施設 9名
	第2回連絡会	日 時：11/29（木）10：30～11：45 場 所：日産厚生会 佐倉厚生園 参加数：16施設 18名
5 その他、地区部会活動	佐倉市看護職合同就職説明会	日 時：3/23（土）13：30～16：30 場所：佐倉市健康管理センター 参加人数：22名
<p>総 括</p> <ul style="list-style-type: none"> <li>・常設型まちの保健室は、ボンベルタ成田店が7月に新装開店し、以前と比べ、参加者数が増えている。</li> <li>・奇数月の骨密度測定のある時には、参加者数が多い。毎月実施しているので定着してきたように思う。</li> <li>・地域のイベントの救護依頼が増えてきている。</li> </ul>		
<p>今後の取り組み（残された課題）</p> <ul style="list-style-type: none"> <li>・印旛地区4施設の公開卒後教育も次年度継続する。</li> <li>・佐倉市看護師合同就職説明会を毎年継続して行きたい。</li> </ul>		

事業項目	実施項目	実施内容
1 研修会の開催	第1回研修会 テーマ：心と体をリフレッシュいきいきと働くために 講師：金丸 満里子 氏・長 正史 氏	日 時：7/13 (金) 13：30～17：00 場 所：国保旭中央病院 大講堂 参加者：68名
	第2回研修会 テーマ：こころの健康「うつ病の理解と対応」 講師：藤井 和世 氏	日 時：9/14 (金) 14：00～16：00 場 所：国保旭中央病院しおさいホール 参加者：104名
	第3回研修会 テーマ：看護職のWLBを考えれる 講師：蒲島 竜也 氏・山田 みどり 氏	日 時：11/9 (金) 14：00～16：20 場 所：国保旭中央病院附属看護専門学校 参加者：87名
2 地域のニーズに応える事業	看護の日	日 時：5/12 (土) 11：00～15：00 場 所：イオン銚子ショッピングセンター 参加者：789名
	進路相談等	看護の日のイベント時並びにまちの保健室実施時にパンフレット等を配布した
	まちの保健室（常設型） 毎月第3（土曜日） 時間 10：00～15：00	実施日：6/16、7/21、9/15、10/20、11/17、12/15 場 所：ふれあいパーク八日市場、水の郷さわら 多古あじさい館 参加者：542名
3 組織の強化と 会員増の促進	役員会（計8回）	日 時：4/20、5/11、6/26、7/13、9/14、11/9、1/25、2/21 場 所：田村記念病院 島田総合病院 国保旭中央病院 多古中央病院
4 地区内会員に対する 連絡調整	第1回連絡会	日 時：6/26 (火) 15：00～16：30 場 所：旭中央病院附属看護専門学校 参加数：12施設 14名
	第2回連絡会	日 時：2/21 (木) 15：00～16：30 場 所：旭中央病院附属看護専門学校 参加数：9施設 12名
<p>総 括</p> <ul style="list-style-type: none"> <li>・教育研修会は当初4回の開催を計画したが、講師との日程調整がつかず3回の実施となった。また、第3回の研修会は当初、自殺をテーマとして計画したが、看護協会が推進している事業を、看護師長や副看護師長等が理解し取り組む事が大切だろうと考え、急遽、WLBに関する研修会に変更した。各研修会への参加者も多く、今年度の研修会参加者総数は250名であった。次年度も、会員の興味や関心のある身近なテーマを取り上げ、研修計画を立案する。</li> <li>・まちの保健室（常設型）は計画通り実施した。参加者は例年通りの数が得られたが、開催場所によって、参加数に格差が生じている。「道の駅」を会場としているため、地元住民よりも観光客が多い事から、地域住民が多く集まる会場での開催が必要と考える。また、東日本大震災で津波被害を受けた地域で“まちの保健室”活動をしていない。開催場所の検討と被災地域での“まちの保健室”活動について次年度の検討課題とする。</li> <li>・役員会開催は計画通りに実施できた。活動は2月までを目途にしているが、「看護の日」の最終確認と7月の新人研修会の企画を勧告し4月と5月に役員会を開催した。</li> </ul>		
<p>今後の取り組み（残された課題）</p> <ul style="list-style-type: none"> <li>・教育研修会は、地域の特徴や関心が高いテーマを企画し施設間の情報共有や交流を深める</li> <li>・まちの保健室（常設型）の開催会場の検討</li> <li>・震災被災地域におけるまちの保健室活動について検討</li> </ul>		

事業項目	実施項目	実施内容
1 研修会の開催	第1回研修会 テーマ：基礎から見直そう褥瘡ケア 講師：鈴木 由加 氏	日 時：7/28 (土) 13:30～15:30 場 所：県立東金病院 4階 会議室 参加者：74名
	第2回研修会 テーマ：感染対策の基本、感染予防策と感染経路別予防策 講師：磯野 隆 氏	日 時：10/27 (土) 13:30～15:30 場 所：県立東金病院 4階 会議室 参加者：52名
	第3回研修会 テーマ：医療安全への取り組み、メディカルセーフター 講師：田島 英明 氏	日 時：1/26 (土) 13:30～16:00 場 所：山武健康福祉センター 4階会議室 参加者：31名
2 地域のニーズに応える事業	看護の日	日 時：5/12 (土) 10:00～12:30 場 所：東金サンピア1階ステージコート 参加者：334名
	進路相談等 ふれあい看護相談	日 時：5/12 (土) 9:00～15:00 場 所：県立東金病院、さんむ医療センター 参加者：5名
	まちの保健室（常設型） 毎月第3（土） 時間 14:00～16:00	実施日：6/23、7/21、8/18、9/15、10/20、12/15、1/19、2/16 場 所：サンピア2階 スカイコート 参加者：328名
	まちの保健室（イベント型） イベント名：横芝光町産業まつり健康まつり 時間 9:00～14:30	実施日：11/18 (日) 横芝光町町民会館大ホール 参加者：455名
3 組織の強化と 会員増の促進	役員会（計6回）	日 時：4/10、6/12、9/11、11/13、1/8、3/5 場 所：山武健康福祉センター 4階会議室
4 地区内会員に対する 連絡調整	第1回連絡会	日 時：6/12 (火) 15:00～16:45 場 所：山武健康福祉センター 参加数：13施設 13名
	第2回連絡会	日 時：11/13 (火) 13:30～17:00 場 所：山武健康福祉センター 参加数：12施設 12名
	第3回連絡会	日 時：3/5 (火) 15:10～16:40 場 所：山武健康福祉センター 参加数：10施設 10名
<p>総 括</p> <ul style="list-style-type: none"> <li>メンバーのチームワークがよくスムーズで楽しい活動ができた。特に今回、初めて町の産業祭に合流し「まちの保健室」を開催、役所の方の協力を得て多くの住民の方に参加してもらうことができた。これに手ごたえを感じて今後の活動、イベントへの参加意欲が高まった。</li> <li>連絡会3回について～小さな施設が多く管理者として組織内に相談者がいない事も多い地区事情から、横のつながり、緊張せずに情報交換できる場をつくる手段として有効だったと感じた。</li> <li>予定外であったが、ワークライフバランス研修会を実施し、各施設の現状理解ができたこともコミュニケーションが深まるきっかけになったと感じた。</li> </ul>		
<p>今後の取り組み（残された課題）</p> <ul style="list-style-type: none"> <li>当地域は最も会員数が少ないことから、診療所など小施設の看護職の質の向上が地域のイメージに大きく影響する。しかし地区部会として看護協会未加入施設等への働き掛けは手つかずである。理由も事情もわからない。働きかけの方法も時間もないのが現状である。看護協会として未加入施設の情報把握を実現していただきたい。それらを配慮して研修等の企画ができれば参加のきっかけになる。</li> </ul>		

事業項目	実施項目	実施内容
1 研修会の開催	第1回研修会 エンゼルケアから見えるもの 講師：中村 地草 氏	日 時：8/2 (木) 13:30~16:30 場 所：睦沢町農村環境改善センター 参加者：82名
	第2回研修会 テーマ：救急看護①② 講師：千葉県救急医療センター 認定看護師5名	日 時：10/25 11/22 (木) 13:30~17:30 場 所：睦沢町農村環境改善センター 参加者：1回目102名 2回目95名
	第3回研修会 テーマ：慢性呼吸器疾患の看護ケア 講師：安藤 正子 氏	日 時：1/17 (木) 13:30~16:30 場 所：睦沢町農村環境改善センター 参加者：38名
2 地域のニーズに応える事業	看護の日	日 時：5/12 (土) 12:30~15:30 場 所：茂原ショッピングプラザ「アスモ」 参加者：717名
	まちの保健室（常設型） 毎週（土） 時間 10:00~14:00	実施日：毎週土曜日 場 所：茂原ショッピングプラザ「アスモ」 参加者：834名
3 組織の強化と 会員増の促進	役員会（計7回） ・研修会で「看護ちば」を非会員に配布している	日 時：4/12, 6/14, 8/2, 10/25, 11/22, 1/17, 2/14 場 所：君塚病院・睦沢町農村環境改善センター
4 地区内会員に対する 連絡調整	第1回連絡会	日 時：6/14 (木) 15:00~17:00 場 所：君塚病院 参加数：10施設 11名
	第2回連絡会	日 時：2/14 (木) 15:00~17:00 場 所：君塚病院 参加数：11施設 11名
<p>総 括</p> <ul style="list-style-type: none"> <li>・研修会については、エンゼルケア、救急看護については非常に参加者が多かった。特に非会員の参加者が多い。</li> <li>・エンゼルケアの研修は介護職の参加が多く、今後も介護職にも対応する研修内容を計画していく必要がある。</li> <li>・看護の日は今回、栄養士のほかに歯科衛生士、薬剤師の協力を得ることができ、また看護体験、白衣の試着等を試み、盛大に実施する事が出来た。看護の広報が出来たと思う。</li> <li>・施設間の連携やネットワークづくりは出来てきて情報交換等が行われている。</li> </ul>		
<p>今後の取り組み（残された課題）</p> <ul style="list-style-type: none"> <li>・まちの保健室の利用者が減少しており、場所、時間等を1月から変更して様子を見ているため、今後活動方法について検討が必要。</li> <li>・研修はテーマにより参加数に変化がある為、テーマの選択に十分の検討が必要である。</li> </ul>		

事業項目	実施項目	実施内容
1 研修会の開催	第1回研修会 テーマ：ヨガでリフレッシュ 講師：中村 みどり 氏	日 時：9/6 (木) 13：30～15：30 場 所：君津中央病院 4階講堂 参加者：38名
	第2回研修会 テーマ：対応困難患者・家族への関わり方 講師：小林 みゆき 氏	日 時：12/5 (木) 13：50～15：45 場 所：君津中央病院 4階講堂 参加者：66名
	第3回研修会 テーマ：事例研究発表会 講 評：竹田 康子 氏	日 時：2/8 (金) 13：00～15：30 場 所：君津中央病院 4階講堂 参加者：77名
2 地域のニーズに応える事業	看護の日 まちの保健室	日 時：5/12 (土) 10：00～15：30 場 所：イオン木更津 参加者：258名
	進路相談等 いきいきフェスタ木更津内で同時開催	日 時：7/1 (土) 10：00～16：00 君津中央病院 外来ブース 参加者：3名
	まちの保健室（常設型） 毎月第3（土） 時間 13：30～16：00	実施日：6/12、7/21、8/18、9/15、11/7、12/15、1/19、2/16 場 所：イオン木更津 参加者：192名
	まちの保健室（イベント型） イベント名：いきいきフェスタ木更津 時間 10：00～16：00	実施日：7/1 (土) 10：00～16：00 君津中央病院 外来ブース 参加者：47名
	まちの保健室（イベント型） イベント名：君津市健康と 福祉のふれあいまつり 時間 10：00～14：30	実施日：10/20 (土) 場 所：君津健康センター 参加者：548名
	ちばアクアラインマラソン	実施日：10/21 (日) 場 所：マラソン救護所2ヶ所 派遣者：2名
3 組織の強化と 会員増の促進	役員会（計6回） ・未加入施設への研修案内送付 ・欠席施設へ施設連絡会報告の送付	日 時：4/13、6/14、9/6、12/5、1/17、2/28 場 所：木更津看護学院 君津中央病院 4階講堂
4 地区内会員に対する 連絡調整	第1回連絡会 ・総会報告・年間計画 ・当地区におけるWLBの現状	日 時：6/14 (木) 15：00～16：30 場 所：君津中央病院 4階講堂 参加数：13施設 19名
	第2回連絡会 ・働き続けられるWLBについて ・今後の役員について	日 時：1/17 (木) 15：00～16：30 場 所：君津中央病院 4階講堂 参加数：13施設 17名
<p>総 括</p> <ul style="list-style-type: none"> <li>・昨年に続き、離職対策のストレスマネジメントシリーズ第2弾で「リフレッシュヨガ」を取り入れ、その後の継続にもつながった。「対応困難患者家族への対応」は精神科看護の知識を得て、一般病院で今後に生かせる内容となった。</li> <li>・まちの保健室は定着し、一定の役割を果たしている。</li> <li>・未加入施設へも研修案内を送付しているが参加は無い。今後も継続して行きたい。</li> </ul>		
<p>今後の取り組み（残された課題）</p> <ul style="list-style-type: none"> <li>・当地区は外部からの看護職採用が難しい。離職防止のためのワーク・ライフ・バランスについて施設連絡会で情報共有出来た事は看護管理者に役立つ内容となった。今後も継続していきたい。</li> <li>・看護職の協会加入が無い自治体がある。連携を取る為に必要だと思いが難しい。</li> </ul>		



事業項目	実施項目	実施内容
1 研修会の開催	第1回研修会 テーマ：感染管理研修会 講師：永井 友香 氏	日 時：9/29（土）14：00～16：00 場 所：旧 館山准看護専門学校 2階 研修室 参加者：44 名
	第2回研修会 テーマ：終末期ケア研修会 講師：千葉 恵子 氏	日 時：12/8（土）14：00～16：00 場 所：旧 館山准看護学校 2階 研修室 参加者：37名
	第3回研修会 テーマ：ワークライフバランスについて 講師：山田 みどり 氏	日 時：2/23（土）15：00～16：00 場 所：南総文化ホール 大会議室 参加者：61名
2 地域のニーズに応える事業	看護の日	日 時：5/12（土）10：00～15：00 場 所：イオンタウン館山 参加者：526名
	まちの保健室（常設型） 3か月毎 第1（土） 時間 10：00～12：00	実施日：8/4、10/6、1/12 場 所：イオンタウン館山・イオン鴨川 参加者：73名
	まちの保健室（イベント型） イベント名：城西国際大学ウェルネス交流会 時間 11：00～16：00	実施日：10/14（日） 場 所：城西国際大学 参加者：129名
	まちの保健室（イベント型） イベント名：亀田医療大学学園祭 時間 9：00～16：00	実施日：11/3（土）・4（日） 場 所：亀田医療大学 参加者：268名
3 組織の強化と 会員増の促進	役員会（計11回）	日 時：4/18、5/12、6/20、7/18、8/8 9/29、10/24、11/20、12/8、1/23、2/23 場 所：赤門管理部2階研修室・旧館山准看護専門学校
4 地区内会員に対する 連絡調整	第1回連絡会	日 時：6/20（水）13：30～15：30 場 所：赤門管理部 2階 研修室 参加数：14施設 16名
	第2回連絡会	日 時：2/27（水）13：30～15：30 場 所：赤門管理部 2階 研修室 参加数：14施設 18名
5 その他、地区部会活動	地域連携協力（看護師派遣）	南房総市体力測定（4名）トライアスロンアジア大会（10名） 黒潮サッカー（8名）新宿区立新宿高校臨海学校（4名） 千倉ロードレース（2名） 館山市寒中水泳大会（4名） 若潮マラソン大会（6名）
<p>総 括</p> <ul style="list-style-type: none"> <li>今年度も、看護師育成のために安房地域保健センターと協働し安房地区高校に進路ガイダンスも行った。高校生の中でも看護職に関する興味関心が低く積極的に質問することも無い状況であった。学校に入って学生に対して説明だけでは関心がわかないと実感した。今後の介入方法の検討が必要と感じた。看護師育成には時間がかかるので、今勤務している人のストレスを削減し離職防止に向けた関わりについてより努力が必要と感じた。</li> <li>常設型まちの保健室を実施したが、地域住民に対し開催の周知徹底されていなかったため参加者が少なかった。イベント型を急遽取り入れ行った結果、参加者が多かった。人が集まるところでの実施が有効である。まちの保健室開催に向けポスターも1ヶ月前から展示して頂いても参加者は変わらない。ポスターも再検討が必要と感じた。</li> </ul> <p>今後の取り組み（残された課題）</p> <ul style="list-style-type: none"> <li>看護職の育成のため実施している進路ガイダンス等に積極的に参加する。</li> <li>行事開催に向けた広報活動も実施し地域住民に周知徹底し看護師の活動を理解して頂く。</li> <li>地域の行事にも積極的に参加し看護職理解を深める。</li> <li>看護師定着に向け、継続教育にも力を入れていく。潜在看護師発掘方法の検討もしていく。</li> </ul>		

平成24年度地区部会会計執行状況表

24. 3. 31  
(単位 円)

	地区部会	収入	前期支出	後期支出	支出計	残額	執行率	銀行利息
1	千葉	727,000	442,232	248,701	690,933	36,067	95.0%	36
2	市原	525,000	329,092	170,710	499,802	25,198	95.2%	30
3	船橋	532,000	228,207	212,051	440,258	91,742	82.8%	40
4	市川	531,507	290,842	240,665	531,507	0	100.0%	48
5	松戸	495,000	237,843	170,784	408,627	86,373	82.6%	26
6	東葛	558,000	196,355	235,125	431,480	126,520	77.3%	58
7	印旛	607,500	230,094	223,958	454,052	153,448	74.7%	44
8	利根	500,000	352,649	126,047	478,696	21,304	95.7%	32
9	山武	473,500	224,881	175,428	400,309	73,191	84.5%	29
10	長夷	703,697	423,938	279,759	703,697	0	100.0%	34
11	君津	548,500	157,142	196,413	353,555	194,945	64.5%	53
12	安房	651,207	414,850	236,357	651,207	0	100.0%	29
	計	6,852,911	3,528,125	2,515,998	6,044,123	808,788	88.2%	459

部門	総収入	前期支出	後期支出	支出計	残高
地区部会	6,852,911	3,528,125	2,515,998	6,044,123	808,788
看護協会	3,581,089	1,387,562	3,298,679	4,686,241	△ 1,105,152
	10,434,000	4,915,687	5,814,677	10,730,364	△ 296,364

前年

収入	前期支出	後期支出	支出計	残高	執行率	銀行利息
9,400,000	3,406,722	3,405,935	6,812,657	2,587,343	72.5%	521

# 要 望 書

平成24年8月23日

千葉県知事 森田健作 様

公益社団法人 千葉県看護協会  
会 長 松永 敏子

高齢化の急速な進展を踏まえて、社会保障・税一体改革や新しい医療計画の策定に向けた県内における約3,000病床の増床など2025年問題に対する準備が喫緊の課題となっています。

県民に安全で質の高い医療・看護を提供するためには、安定した医療提供体制を構築し、医療従事者の資質の向上とゆとりを持って命に向き合えるほどの人員の確保が必要です。中でも、看護職の質・量ともに充実を図ることが不可欠です。

平成24年4月、公益社団法人として新たな出発をした千葉県看護協会は、会員22,915人を擁する職能団体として、看護職の資質の向上と働き続けられる環境づくりなど県民の健康な生活の実現に寄与することを目的に、日々活動をしています。

特に、「看護職の確保・定着」については、看護職が持つ本来の機能を十分に発揮し、働き続けられる環境整備を最重点課題として取り組んでいるところです。

今後とも、県民が健康で安心して暮らせる社会を目指して、看護の専門性をいかした活動を充実していきたいと考えておりますので、より一層のご支援・ご協力を賜りたく、次の事項について要望いたします。

## I. 千葉県における看護職の確保・定着対策について

県民に安心で安全な医療・看護を提供するためには、質の高い看護職の養成と専門性を発揮し働き続けられる環境づくりの確保・定着対策が最も重要な課題である。

よって、以下の事項について実施されたい。

### 1. 養给力の強化と資質の向上について

#### (1) 看護学生の確保について

看護を志す質の高い学生の確保に向け、中・高校生に対して看護に対する関心を促すために教育関係者との連携を強化されたい。

#### (2) 千葉県立保健医療大学における看護基礎教育の充実と大学院教育等の促進について

看護職の役割拡大や専門性の向上等、社会の期待に応える看護職を確保するために以下の事項について早期に実施されたい。

ア. 看護学生の1学年定員の増加

イ. 保健師、助産師及び看護師特定能力認証制度等の専門的教育機関としての大学院教育の開始

ウ. 看護職の卒後研修を実施する付属機関(仮称看護研修センター)の併設

#### (3) 看護師等養成校及び実習施設における臨地実習体制等の整備について

看護師等養成校において看護実践を重視した基礎教育を実施するためには、専任教員及び実習指導者の質・量的な確保が不可欠である。

よって、以下の事項について実施されたい。

ア. 看護教育の向上を図るため、実習施設等の状況に応じて専任教員の増員について指導されたい。

イ、病院における実習指導者については、専任として位置づけるよう指導されたい。

また、その専任として位置づけられた実習指導者に対し、県から助成されたい。

(4) 修学資金の貸付制度について

現状の社会情勢等を踏まえて現行の制度を再編し、看護学生が安心して勉学に集中できるように、必要な者に対する貸付等修学資金のあり方を再検討されたい。

(5) 専門分野における質の高い看護師の育成と処遇について

がん、糖尿病、脳卒中、急性心筋梗塞、救急医療等の看護に精通した専門看護師や認定看護師の活用は、本人のみでなく他の看護師の離職防止に繋がるとともに、専門性の高い看護の提供を行うためにも不可欠である。

平成24年度「認定看護師養成支援事業」の開始は、時宜を得たものであり、その範囲を専門看護師まで拡大されたい。

(6) 准看護師制度について

准看護師の養成停止の明確化について、国に提言されたい。

また、その養成停止が実現するまでの間は、准看護師養成校の質を保つべき指導を徹底されたい。

2. 県内就業の促進と働き続けられる環境づくりについて

(1) 広報活動について

県内への就業を促進するため、県庁のホームページやマスコミ等による広報活動を強化されたい。

(2) 卒後研修等の更なる充実について

全ての看護職が質の高い卒後研修を継続的に受けられるよう、一層の財政的支援を実施されたい。

(3) 看護職のワーク・ライフ・バランスの推進について

看護の現場では、夜勤・交代性勤務の労働負荷に加えて、時間外勤務が常態化しているなど労働条件・環境改善等の立ち遅れにより、仕事と家庭の両立が困難となり、多くの看護職が離職している。ワーク・ライフ・バランスを踏まえた働き続けられる環境づくりが喫緊の課題である。

よって、以下の事項について実施されたい。

ア、ワーク・ライフ・バランスに基づいた柔軟な雇用形態の導入の推進を指導されたい。

イ、院内保育所や学童保育の設置や運営への助成を拡充し、柔軟に活用できる体制を確保されたい。また、病児保育等地域のニーズにあった保育体制の整備について、市町村への指導を強化されるとともに、運営補助等の支援をされたい。

(4) 看護職の定着対策の強化について

離職を防止するためには、様々な対策を重層的に実施することが重要である。

よって、県は医療機関立入検査の際に、各医療機関の労働環境等を把握し、以下の事項を指導されたい。

ア、産休・育児休業の代替要員の確保

イ、労働時間、休暇の取得、不当な時間外勤務の有無等労働関係法令の順守状況

ウ、夜勤回数、給与体系等看護職の労働環境の改善による定着対策の強化

エ、リエゾンナースや臨床心理士の配置による看護職のためのメンタルヘルス相談体制の充実

オ、看護の立場や考え方を病院経営に生かすために、看護職の副院長制導入の促進

カ、看護職が専門性を発揮するためのチーム医療の推進

(5) ナースセンター事業の充実強化について

看護職の再就業の支援を促進するために、以下の事項にかかる委託料を増額されたい。

ア、ナースセンター事業を効果的に運営するためのシステム等の見直し

- イ. 潜在看護職掘り起こしのために、新聞やマスコミ等を活用した広報活動の強化
- ウ. 県内の医療従事者の確保のための合同就職説明会の組織的な開催

## II. 在宅医療・訪問看護の推進について

在宅療養を希望する患者が、住み慣れた自宅や地域で安心して、自分らしい生活ができるためには、在宅医療にかかる体制の充実が不可欠である。

よって、以下の事項について実施されたい。

### 1. 在宅療養支援システムの推進について

在宅療養支援診療所の機能強化及び病院から在宅への移行を円滑に実施するため、看護職を退院調整者として配置するよう、医療機関に指導されたい。

### 2. 在宅療養を推進する組織体制の充実強化について

各疾患や対象者別の在宅療養を所管している現在の県庁内組織について、在宅療養を推進するために、体制を再編し充実強化されたい。

### 3. 在宅療養を推進するための家族支援の充実について

在宅療養は、家族の協力なくして継続することが不可欠であり、家族を支援するためにもレスパイト等のサービスを充実強化されたい。

### 4. 訪問看護エリアの拡大について

訪問看護ステーションの空白地域の解消及び充実を目的とし、新規事業所設置やサテライト制度を活用した訪問エリアの拡大等総合的な施策を実施されたい。

### 5. 地域の医療連携体制の構築について

地域の医療連携体制の構築に、保健所が公平・公正な立場から積極的に関与するための条件整備を図られたい。

## III. 安全・安心な出産環境の確保について

少子化が進む中、助産師が専門性を発揮し、安全な妊娠・出産、子育てのできる環境を整備することが喫緊の課題である。

院内助産及び助産外来を整備し、妊産婦指導の充実及び分娩・産褥期への適切な関わりを充実するために、助産師の適正な活用による配置を指導されたい。

## IV. 保健師の資質の向上と新たな活動方策の確立について

県民の健康に対するニーズが高まる一方、虐待や自殺等多様化する健康問題等地域保健を取り巻く環境は大きく変化している。県民の生活の場である地域を活動の拠点とする保健師は、分散配置が進む中でも連携を密にし、その地域の健康課題を解決することが求められている

よって、以下の事項について実施されたい。

### 1. 保健師の資質の向上について

保健所における現任教育の機能を充実強化させ、保健師の質的向上を図ることが必要である。

よって、以下の事項について、実施されたい。

- (1) 保健師の各期に合わせた系統的な研修体制の整備
- (2) 災害時における保健師活動の実践教育
- (3) 保健所における教育機能の強化
- (4) 分散されている保健師を統括する「統括保健師」を育成するとともに、各健康福祉センターや市町村



にその保健師の配置の推進

2. 質の高い保健指導のための体制整備について

効果的な保健指導を行うためには、ハイリスクアプローチとポピュレーションアプローチを連動させ、質の高い保健指導を行うことが求められており、保健師への支援や事業効果の評価等の体制整備が重要な課題となっている。

よって、質の高い保健指導を提供する体制整備について検討されたい。

3. 保健師学生の臨地実習について

千葉県でも看護系大学の増加により、地域保健実習の学生は増加傾向にある。

一方、地域保健の現場では公衆衛生業務の多様化・複雑化する中で、保健師一人一人に求められる役割も大きくなり、実習受入れが困難になってきており、保健師を希望する学生が十分に指導を受けることができないまま卒業してしまうという状況が生じている。

保健師を目指す学生が、優先して地域等で効果的な実習を体験できるための方策を検討されたい。

## V. 医療安全対策の推進について

医療安全対策の推進は、県民に安全で質の高い看護を提供するとともに、さらに、看護職の確保・定着にも大きな影響を与える。

よって、以下の事項について実施されたい。

1. 各医療機関における医療安全推進体制の強化について

医療事故は様々な要因が関係しており、職種や立場を超えた組織的な医療安全対策が必要であり、そのため医療機関に対して専従の医療安全管理者の配置を指導されたい。

2. 医療安全対策への組織的な取組みのための助成について

本協会が、医療従事者及び県民への医療安全の普及を目的として開催する「医療安全大会」や「医療安全管理者の育成」事業等を実施しているが、さらに、全ての関係者が重層的に医療安全対策を強化するための事業等への助成を願いたい。

## 平成24年度 県・市町村及び関係団体の委員等受託状況一覧

審 議 会 ・ 協 議 会 等 名 称	役職名	協会職	氏 名
日本看護協会	理 事	会 長	松 永 敏 子
千葉県医療審議会	委 員	会 長	松 永 敏 子
千葉県社会福祉審議会	委 員	会 長	松 永 敏 子
看護のあり方に関する検討委員会	委 員	会 長	松 永 敏 子
千葉県立病院運営懇親会	委 員	会 長	松 永 敏 子
千葉県地域医療再生本部	委 員	会 長	松 永 敏 子
千葉県女性の健康支援対策事業企画・評価委員会	委 員	会 長	松 永 敏 子
千葉県社会福祉協議会	評 議 員	会 長	松 永 敏 子
千葉県民間病院協会	顧 問	会 長	松 永 敏 子
東金九十九里地域医療センター評価委員会	委 員	会 長	松 永 敏 子
千葉県糖尿病対策推進会議	役 員	会 長	松 永 敏 子
千葉市地域保健医療協議会	委 員	会 長	松 永 敏 子
千葉県身体障害者福祉事業団	理 事	会 長	松 永 敏 子
千葉県身体障害者福祉事業団	評 議 員	会 長	松 永 敏 子
千葉リハビリテーションセンター改革プラン検討会	委 員	会 長	松 永 敏 子
千葉県公衆衛生協会	理 事	会 長	松 永 敏 子
千葉県周産期医療・保健協議会	委 員	会 長	松 永 敏 子
千葉大学医学部附属病院有識者懇談会	委 員	会 長	松 永 敏 子
千葉大学医学部附属病院診療情報苦情処理委員会	委 員	会 長	松 永 敏 子
障害のある人もない人も共に暮らしやすい千葉県づくり推進会議	委 員	会 長	松 永 敏 子
千葉県プライマリ・ケア研究会	顧 問	会 長	松 永 敏 子
千葉県地域ぐるみ福祉振興基金	理 事	会 長	松 永 敏 子
千葉県学校保健学会	理 事	会 長	松 永 敏 子
ちば県民保健予防財団	評 議 員	会 長	松 永 敏 子
千葉県母性衛生学会	理 事	会 長	松 永 敏 子
健康ちば地域・職域連携推進協議会	委 員	会 長	松 永 敏 子
千葉市保健医療事業団	評 議 員	会 長	松 永 敏 子
千葉県小児救急電話相談事業協議会	評 議 員	会 長	松 永 敏 子
千葉県男女共同参画推進懇話会	委 員	会 長	松 永 敏 子
千葉県男女共同参画推進連携協議会	委 員	会 長	松 永 敏 子
千葉県国民保護協議会	委 員	会 長	松 永 敏 子
千葉市青葉看護専門学校運営協議会	委 員	会 長	松 永 敏 子
千葉県介護予防市町村支援委員会	委 員	会 長	松 永 敏 子
雇用均等行政推進員・子育てしやすい職場づくり推進協力員	協 力 員	会 長	松 永 敏 子
柏市の訪問看護の今を考える会	委 員	会 長	松 永 敏 子
ちばアクアラインマラソン実行委員会	委 員	会 長	松 永 敏 子
千葉県在宅医療推進連絡協議会	委 員	会 長	松 永 敏 子
千葉県歯・口腔保健審議会	委 員	会 長	松 永 敏 子
新世紀ちば健康プラン推進協議会	委 員	会 長	松 永 敏 子
千葉県精神保健福祉協議会	委 員	会 長	松 永 敏 子
千葉県歯・口腔保険審議会 歯科保険事業専門部会	委 員	会 長	松 永 敏 子
看護師の「雇用の質」向上に係る企画委員会	委 員	会 長	松 永 敏 子
千葉がんシンポジウム	理 事	会 長	松 永 敏 子
医療福祉ネットワーク会議	委 員	会 長	松 永 敏 子
千葉県周産期医療保健審議会	委 員	会 長	松 永 敏 子
千葉県高齢者を地域で支えるネットワーク会議	委 員	会 長	松 永 敏 子
千葉プロモーション協議会	構 成 員	会 長	松 永 敏 子

審 議 会 ・ 協 議 会 等 名 称	役職名	協会職	氏 名
首都圏中央連絡自動車道建設促進県会議	構 成 員	会 長	松 永 敏 子
千葉市地域保健医療協議会	委 員	会 長	松 永 敏 子
第10回アジア太平洋タバコ対策会議	名誉副会長	会 長	松 永 敏 子
千葉市在宅医療推進連絡協議会	委 員	会 長	松 永 敏 子
がん対策推進条例制定に向けた懇親会	委 員	会 長	松 永 敏 子
緩和ケア認定看護師教育課程教員会	委 員	会 長	松 永 敏 子
認定看護師教育課程（乳がん看護）外部評価委員会	委 員	会 長	松 永 敏 子
小児科、産科に係る医師確保対策検討部会	委 員	副 会 長	石 井 邦 子
助産師必要数に関する検討小委員会	委 員	副 会 長	石 井 邦 子
認定看護管理者教育運営委員会	委 員	元副会長	山 下 朱 實
千葉市青葉看護専門学校運営協議会	委 員	元副会長	山 下 朱 實
次世代育成支援対策を推進する千葉県民会議	委 員	専務理事	山 木 ま さ
健康ちば21 推進部会	委 員	専務理事	山 木 ま さ
第二次千葉県地域福祉支援計画策定委員会	委 員	専務理事	山 木 ま さ
介護支援専門員キャリアアップ検討会	委 員	専務理事	山 木 ま さ
千葉県女性の健康支援対策事業企画・評価委員会 実態調査・健康手帳作業部会	委 員	専務理事	山 木 ま さ
千葉市保健医療事業団	評 議 員	専務理事	山 木 ま さ
千葉市病院運営委員会	委 員	専務理事	山 木 ま さ
鎌ヶ谷総合病院運営協議会	委 員	専務理事	山 木 ま さ
家庭等における暴力対策ネットワーク実務者連絡協議会	委 員	専務理事	山 木 ま さ
柏市の訪問看護の今後を考える会	委 員	専務理事	山 木 ま さ
千葉市健康づくり推進協議会	委 員	専務理事	山 木 ま さ
千葉県介護保険事業支援計画・老人保健福祉計画策定懇談会	委 員	専務理事	山 木 ま さ
看護師の「雇用の質」向上に係る企画委員会	委 員	専務理事	山 木 ま さ
千葉県後期高齢者医療懇談会	委 員	専務理事	山 木 ま さ
千葉ヘルス財団	理 事	専務理事	山 木 ま さ
千葉県地域医療再生プログラムフォローアップ事業評価会議	委 員	専務理事	山 木 ま さ
千葉市保健師現任教育推進会議	委 員	専務理事	山 木 ま さ
医師・看護職員の長期需要調査に関する検討会	委 員	専務理事	山 木 ま さ
千葉市病院運営委員会	委 員	専務理事	山 木 ま さ
心のふれあいフェスティバル実行委員会	委 員	常任理事	杉 本 龍 子
心の健康フェア実行委員会	委 員	常任理事	杉 本 龍 子
千葉いのちの電話等評議会	評 議 員	常任理事	杉 本 龍 子
認定看護管理者教育運営委員会	委 員	常任理事	杉 本 龍 子
認定看護師教育課程（乳がん看護）委員会	委 員	常任理事	星 野 恵 美 子
千葉県社会福祉協議会明るい長寿社会づくり推進機構運営会議	委 員	常任理事	星 野 恵 美 子
千葉ヘルス財団企画委員会 在宅ケア部会	委 員	常任理事	星 野 恵 美 子
千葉県がん対策推進部会	委 員	常任理事	星 野 恵 美 子
千葉市あんしんケアセンター等協議会	委 員	常任理事	星 野 恵 美 子
千葉県地域リハビリテーション連絡協議会	委 員	常任理事	星 野 恵 美 子
千葉県障害者虐待防止連携協議会	委 員	常任理事	星 野 恵 美 子
終末期医療等に関する高齢者向け啓発プログラムの開発・実施事業有識者会議	委 員	常任理事	星 野 恵 美 子
船橋市介護保険事業運営協議会	委 員	常任理事	星 野 恵 美 子
千葉市立海浜病院地域医療支援病院運営委員会	委 員	常任理事	星 野 恵 美 子

審 議 会 ・ 協 議 会 等 名 称	役職名	協会職	氏 名
千葉県医療安全相談窓口運営協議会	委 員	前常任理事	佐 瀬 けい子
千葉県福祉人材センター運営委員会	委 員	前常任理事	佐 瀬 けい子
千葉県男女共同参画推進連携会議産業部会	委 員	前常任理事	佐 瀬 けい子
千葉県救急災害医療連絡協議会	委 員	前常任理事	佐 瀬 けい子
千葉県アレルギー対策協議会	委 員	前常任理事	佐 瀬 けい子
千葉県医療的ケア運営会議	委 員	前常任理事	佐 瀬 けい子
介護保険関係団体協議会幹事会	幹 事	前常任理事	佐 瀬 けい子
脳卒中連携の会実行委員会	委 員	前常任理事	佐 瀬 けい子
千葉県がん患者大集合実行委員会	委 員	前常任理事	佐 瀬 けい子
千葉市保健所運営協議会	委 員	前常任理事	佐 瀬 けい子
明るい長寿社会づくり推進機構運営協議会	委 員	前常任理事	佐 瀬 けい子
千葉県難病対策協議会	委 員	前常任理事	佐 瀬 けい子
千葉県国民保護協議会	幹 事	前常任理事	佐 瀬 けい子
千葉市防災会議	委 員	前常任理事	佐 瀬 けい子
特定健診・特定保健指導に関する「人材育成」に関わる関係者会議	委 員	前常任理事	佐 瀬 けい子
千葉市介護保険運営協議会	委 員	前常任理事	藤 澤 里 子
千葉県糖尿病対策推進会議幹事会	幹 事	前常任理事	藤 澤 里 子
千葉県小児救急電話相談事業協議会	委 員	前常任理事	藤 澤 里 子
千葉県プライマリ・ケア研究会世話人会	委 員	前常任理事	藤 澤 里 子
千葉県肝炎対策協議会	委 員	理 事	齋 藤 セツ子
学童期からの生活習慣病予防事業計画・評価委員会	委 員	元 理 事	藪 田 京 子
千葉県歯科保健医療協議会	委 員	元 理 事	藪 田 京 子
千葉県学校保健学会	理 事	監 事	伊 藤 和 子
特定保健指導アウトソーシング検討委員会	委 員	監 事	伊 藤 和 子
千葉県介護支援専門員協議会	理 事	監 事	伊 藤 和 子
木更津市男女共同参画推進委員会	委 員	君津地区部会長 (君津中央病院)	遠 山 美 智 子
千葉県脳卒中リハビリテーション協議会	委 員	船橋地区部会 (谷津保健病院)	吉 井 芳 美
千葉県地域リハビリテーション協議会	委 員	船橋地区部会 (谷津保健病院)	吉 井 芳 美
千葉県共用地域医療医療連携パスワーキンググループ（脳卒中部会）	委 員	千葉地区 (千葉県救急医療センター)	中 田 正 浩
千葉県認知症対策推進協議会	委 員	印旛地区部会 (聖隷佐倉市民病院)	村 田 純 子
千葉県障害児支援訪問看護センター研究会	委 員	船橋地区部会 (船橋中央病院)	開 保 津 貴 子
船橋市民とともに考える救急医療シンポジウム実行委員会	委 員	船橋地区部会長	西 方 恭 子
船橋市防災会議、船橋市国民保護協議会	委 員	船橋地区部会長	西 方 恭 子
市原市消防委員会、市原市国民保護協会	委 員	市原地区部会	志 村 淳 子
がん性疼痛認定看護師課程教員会	委 員	松戸地区部会 (松戸市立病院)	横 尾 と も 子

審 議 会 ・ 協 議 会 等 名 称	役職名	協会職	氏 名
船橋市保健・医療・福祉問題懇談会	委 員	船橋地区部会 (船橋市立医療センター)	中 野 由 紀 子
船橋市地域密着型サービス運営委員会	委 員	みなみはま訪問 看護ステーション	高 橋 喜 美
鎌ヶ谷市保健・医療・福祉問題協議会	委 員	船橋地区部会 (初富保健病院)	小 島 英 子
千葉県介護支援専門員協議会	委 員	船橋地区部会 (ヘルスマネジメントおどろ)	野 田 美 保 子
千葉県介護支援専門員協議会	理 事		西 ケ イ 子
在宅がん緩和ケア専門委員会	委 員	ちば訪問看護 ステーション所長	権 平 く み 子
千葉県在宅医療推進連絡協議会	委 員	ちば訪問看護 ステーション所長	権 平 く み 子
千葉県訪問看護ステーション連絡協議会	会 長	ちば訪問看護 ステーション所長	権 平 く み 子
千葉県がん診療連携協議会 在宅緩和ケア地域連携パス部会	委 員	ちば訪問看護 ステーション所長	権 平 く み 子
千葉県高齢者を地域で支えるネットワーク会議	委 員	ちば訪問看護 ステーション所長	権 平 く み 子
がん対策推進条例制定に向けた懇親会	委 員	ちば訪問看護 ステーション所長	権 平 く み 子
市川市防災会議・市川市国民保護協議会	委 員	市川地区部会長	園 田 満 子
香取海浜地域保健医療協議会及び香取健康福祉センター運営協議会	委 員	利根地区部会長	茅 野 香 子
東葛北部地域保健医療協議会	委 員	東葛地区部会 副地区部長	小 谷 美 千 子
松戸健康福祉センター運営協議会	委 員	松戸地区部会長	小 西 洋 子
千葉県認知症対策推進協議会認知症専門職研修作業部会	委 員		佐 々 木 香



## 各種団体の実施する行事への後援・協賛等実績一覧

H25. 3. 31

NO	行事名	主催者等	開催時期	開催場所
1	第15回日本在宅ホスピス協会全国大会 in 船橋	日本在宅ホスピス協会	9月	船橋市
2	千葉県保険医協会40周年記念事業「市民公開講座」	千葉県保険医協会	6月	千葉市
3	リレー・フォー・ライフ千葉2012	同実行委員会	9月	千葉市
4	口腔保健習慣	千葉県	6月	千葉市
5	第12回生活習慣病予防治療フォーラム	NPO 生活習慣病防止に取り組む市民と医療者の会	6月	千葉市
6	福祉のしごと就職フェア・inちば	千葉県社会福祉協議会	7月 10月	千葉市
7	医療ルネサンス千葉フォーラム	読売新聞	9月	千葉市
8	東関東ストーマリハビリテーション講習会	同講習会	12月	茨城県
9	第10回市民のための糖尿病教室	日本糖尿病協会千葉県支部	10月	千葉市
10	看護学部公開講座	千葉大学看護学部	10月	千葉市
11	がん予防展・がん講演会	千葉県	9月	市原市
12	市民協働シンポジウム	千葉大学大学院看護学研究科 エンド・オブ・ライフケア看護学	11月	千葉市
13	千葉県栄養改善大会	同実行委員会	9月	千葉市
14	第25回腎臓病を考える会	NPO千葉県腎臓病協議会	10月	千葉市
15	新世紀ちば健康プラン推進協議会	同協議会	通年	千葉市
16	在宅ケア研修会	財団法人千葉ヘルス財団	9月	千葉市
17	健康づくり栄養講座	千葉県栄養士会	10月	千葉市
18	ちばアクアラインマラソン	千葉県	10月	木更津市
19	ちば県民いい歯とお口の健康ウィーク	千葉県歯科医師会	11月	千葉市
20	千葉県口腔保健大会デンタルヘルスちば21	千葉県	11月	千葉市

NO	行事名	主催者等	開催時期	開催場所
21	千葉県歯科衛生士大会	千葉県歯科衛生士会	1 1月	千葉市
22	千葉市医師会市民公開講座	千葉市医師会	1 1月	千葉市
23	第1 3回千葉県医師会医学会学術大会	千葉県医師会 千葉県医師会医学会	1 1月	千葉市
24	福祉人材就職面接会～介護就職デイ～	千葉公共職業安定所	1 1月	千葉市
25	第2 6回ヘルシー船橋フェア	同実行委員会	1月	船橋市
26	第61回千葉県国民健康保険直営診療施設医療学会	千葉県国民健康保険 直営診療施設協会ほか	1 1月	千葉市
27	訪問介護フォーラム2 0 1 2	同実行委員会	1 2月	千葉市
28	日本リハビリテーション連携科学学会第1 4回大会	同大会	3月	千葉市
29	第1 4回千葉県作業療法士会学会	千葉県作業療法士会	3月	君津市
30	千葉県保険医協会第7回医療研究交流集会	千葉県保険医協会	1 2月	千葉市
31	千葉県看護学生研究発表会	同研究発表会	1 1月	千葉市
32	第6回ヘルスプロモーション国際シンポジウムinさくら 第12回全国健康なまちづくりネットワーク会議inさくら	順天堂大学ヘルスプロモーション・ リサーチ・センター	1 2月	佐倉市
33	在宅がん緩和ケアフォーラム	千葉県	2月	千葉市
34	第2回船橋市在宅緩和ケアフォーラム	船橋市医師会	1月	船橋市
35	「女性の週間」市民公開講座	千葉県産科婦人科医学会	3月	千葉市
36	第2回千葉災害医療従事者セミナー	特定非営利活動法人 千葉医師研修支援ネットワーク	2月	千葉市
37	感染・医療事故防止セミナー2 0 1 3 in千葉	(株)ジェイ・エム・エス	1月	千葉市
38	第13回生活習慣病予防治療フォーラム	特定非営利活動法人 生活習慣病防止に取り組む 市民と医療者の会	2月	千葉市
39	第2回千葉緩和医療学会学術大会	千葉緩和医療学会	3月	佐倉市
40	スミセイさややか介護セミナー	千葉日報社	2月	千葉市

# 名 誉 会 員

赤 井 つ る

浅 野 花 子

澁 谷 禎 子

大 野 律 子

## 平成24年度 役員・委員名簿

### 公益社団法人千葉県看護協会理事・監事名簿

平成24年6月15日現在

役名	職種	任期	氏名	所属
会長	保	2	松永敏子	公益社団法人千葉県看護協会
副会長	助	1	石井邦子	千葉県立保健医療大学
副会長	看	2	石渡祥子	成田赤十字病院
専務理事	保	1	山木まさ	公益社団法人千葉県看護協会
常任理事	看	2	杉本龍子	公益社団法人千葉県看護協会
常任理事	看	2	星野恵美子	公益社団法人千葉県看護協会
(保)職能理事	保	1	寺島正子	千葉県松戸健康福祉センター
(助)職能理事	助	1	橋野恭子	船橋市立医療センター
(看)職能理事	看	2	寺口恵子	東邦大学医療センター佐倉病院
理事	保	2	大木信子	国保匝瑳市民病院
理事	看	1	石井崇子	千葉県救急医療センター
理事	看	1	許斐玲子	東京歯科大学千葉病院
理事	助	1	齊藤セツ子	国保直営総合病院君津中央病院
理事	看	2	平山真理子	聖隷佐倉市民病院
理事	看	1	山下神子	慈恵柏看護専門学校
理事	保	1	福留浩子	在宅
理事	看	2	長谷川美穂	社会保険船橋中央病院
理事	看	2	泉山明美	訪問看護ステーションゆうこう
理事	准	2	村杉由美	公立長生病院
監事	—	1	清水延郎	在宅
監事	保	1	伊藤和子	在宅
監事	看	2	小川久子	社会医療法人社団さつき会 袖ヶ浦さつき台病院

平成24年度 理事・監事事務分掌

平成24年6月15日現在

分掌事務	委員会名等	理事・監事	常勤役員
組織運営	総会	石井邦子	山木まさ
	理事会・業務運営会議	石渡祥子	
	施設等会員代表者会	—	
	推薦委員会	—	
	会員増促進委員会	長谷川美穂	
職能委員会活動	広報委員会	許斐玲子	山木まさ
	保健師職能委員会	寺島正子	
	助産師職能委員会	橋野恭子	
地区部会活動	看護師職能委員会	寺口恵子	山木まさ (杉本 龍子) (星野恵美子)
	千葉地区部会	石井崇子	
	市原地区部会	許斐玲子	
	船橋地区部会	長谷川美穂	
	市川地区部会	泉山明美	
	松戸地区部会	福留浩子	
	東葛地区部会	山下諄子	
	印旛地区部会	平山眞理子	
	利根地区部会	大木信子	
	山武地区部会	—	
	長夷地区部会	—	
	君津地区部会	齊藤セツ子	
安房地区部会	—		
全 県 対 応	村杉由美		
看護の質の向上に関すること 生涯教育に関すること 看護研究学会に関すること	教育委員会	山下諄子 石井崇子	杉本龍子
人材の確保・定着に関すること 確保・定着に関すること 医療看護安全対策に関すること	労働環境改善委員会 医療安全委員会	平山眞理子 齊藤セツ子	星野恵美子
訪問看護の推進に関すること		泉山明美	星野恵美子
健康・福祉の増進に関すること 保健知識の普及に関すること 災害救護対策に関すること		福留浩子 大木信子	杉本龍子 山木まさ
調査研究・看護制度に関すること		—	山木まさ
ちば訪問看護ステーションに関すること		—	
(公社)日本看護協会関係	法人会 国際交流(ICN等) その他	石井邦子 石渡祥子	松永敏子
	全国職能委員長会	寺島正子 橋野恭子 寺口恵子	山木まさ
監 査	財産・理事・職員の 業務執行状況の監査	清水延郎 伊藤和子 小川久子	山木まさ



# 職 能 委 員 会

(平成24年6月15日現在)

## 保健師職能委員会（7名）

氏 名	職種	役 職	任期	所 属	電 話	郵便番号	所 在 地
寺 島 正 子	保	委員長	1	千葉県松戸健康福祉センター	047-361-2121	271-8562	松戸市小根本7合同庁舎内
久保木 知子	保	委 員	1	千葉県香取健康福祉センター	0478-52-9161	287-0001	香取市佐原口2127
加藤岡 知子	保	委 員	1	千葉県山武健康福祉センター	0475-54-0611	283-0802	東金市東金907-1
浦 昌 子	保	委 員	1	松戸市中央保健福祉センター	047-366-7486	271-0072	松戸市竹ヶ花74-3
島 村 美恵子	保	委 員	2	佐倉市役所 高齢者福祉課	043-484-1711	285-8501	佐倉市海隣寺町97
土 屋 裕 子	保	委 員	2	横芝光町役場 健康管理課	0479-82-3400	289-1732	山武郡横芝光町栗山1076
小 島 玲 子	保	委 員	2	千葉県安房健康福祉センター	0470-22-4511	294-0045	館山市北条1093-1

## 助産師職能委員会（7名）

氏 名	職種	役 職	任期	所 属	電 話	郵便番号	所 在 地
橋 野 恭 子	助	委員長	1	船橋市立医療センター	047-438-3321	273-8588	船橋市金杉1-21-1
鈴 木 とく子	助	委 員	1	社会保険船橋中央病院	047-433-2111	273-8556	船橋市海神6-13-10
大和田 達代	助	委 員	1	医療法人社団誠馨会 千葉メディカルセンター	043-261-5111	260-0842	千葉市中央区南町1-11-12
響 谷 順 子	助	委 員	1	東京歯科大学市川総合病院	047-322-0151	272-8513	市川市菅野5-11-13
林 ひろみ	助	委 員	1	千葉県立保健医療大学	043-296-2000	261-0014	千葉市美浜区若葉2-10-1
古 畑 幸 子	助	委 員	2	総合病院国保旭中央病院	0479-63-8111	289-2511	旭市イ1326
前 田 広 美	助	委 員	2	医療法人鉄蕉会 亀田総合病院	04-7092-2211	296-8602	鴨川市東町929

## 看護師職能委員会（9名）

氏 名	職種	役 職	任期	所 属	電 話	郵便番号	所 在 地
寺 口 恵 子	看	委員長	2	東邦大学医療センター 佐倉病 院	043-462-8811	285-8741	佐倉市下志津564-1
村 山 敦 子	看	委 員	1	国保多古中央病院	0479-76-2211	289-2241	香取郡多古町多古388-1
徳 重 敬 子	看	委 員	1	社会福祉法人聖隷福祉事業団 聖隷佐倉市民病院	043-486-1151	285-8765	佐倉市江原台2-36-2
岩 船 久 子	看	委 員	1	社会福祉法人恩賜財団済生会 千葉県済生会習志野病院	047-473-1281	275-8580	習志野市泉町1-1-1
小 林 美 紀	准	委 員	1	医療法人社団保健会 谷津保健病 院	047-451-6000	275-0026	習志野市谷津4-6-16
長 島 恭 子	看	委 員	2	千葉県循環器病センター	0436-88-3111	290-0512	市原市鶴舞575
菅 野 章 子	看	委 員	2	松戸市立福祉医療センター 東 松 戸 病 院	047-391-5500	270-2222	松戸市高塚新田123-13
山 崎 潤 子	看	委 員	2	緑が丘訪問看護ステーション	043-298-9616	263-0054	千葉市稲毛区宮野木町1752-15
河 田 好 美	看	委 員	2	東京慈恵会医科大学 柏 病 院	04-7164-1111	277-8567	柏市柏下163-1

## 推 薦 委 員 会

(7名)

氏名	職種	役職	任期	所 属	電 話	郵便番号	所 在 地
神 山 敦 子	看	委員長	1	独立行政法人労働者健康福祉機構 千 葉 労 災 病 院	0436-74-1111	290-0003	市原市辰巳台東2-16
安 田 典 代	保	委員	1	千葉県安房健康福祉センター	0470-22-4511	294-0045	館山市北条1093-1
富 樫 嘉 子	助	委員	1	医療法人社団保健会院 谷 津 保 健 病 院	047-451-6000	275-0026	習志野市谷津4-6-16
岡 崎 弘 子	看	委員	1	医療法人新都市医療研究会君津会 玄 々 堂 君 津 病 院	0439-52-2366	299-1144	君津市東坂田4-7-20
今 野 恵 美 子	看	委員	1	千葉市立海浜病院	043-277-7711	261-0012	千葉市美浜区磯辺3-31-1
上 原 文 子	看	委員	1	千葉県立東金病院	0475-54-1531	283-8588	東金市台方1229
神 尚 子	看	委員	1	日本大学松戸歯学部附属病院	047-360-9587	271-8587	松戸市栄町西2-870-1

# 常任委員会

(平成24年9月1日現在)

教育委員会 (10名)

(任期 平成24年9月1日～平成26年6月30日)

氏名	所属	電話	郵便番号	所在地
飯塚 恵子	千葉大学医学部附属病院	043-222-7171	260-8677	千葉市中央区亥鼻1-8-1
四宮 一二三	千葉社会保険病院	043-261-2211	260-8710	千葉市中央区仁戸名町682
荒木 暁子	千葉県千葉リハビリテーションセンター	043-291-1831	266-0005	千葉市緑区誉田町1-45-2
矢越 恭子	市川市介護老人保健施設ゆうゆう	047-320-7111	272-0802	市川市柏井町4-229-4
権平 くみ子	千葉県訪問看護ステーション連絡協議会	043-245-6688	261-0002	千葉市美浜区新港249-4
石井 崇子	千葉県救急医療センター	043-279-2211	261-0012	千葉市美浜区磯辺3-32-1
山下 紳子	慈恵柏看護専門学校	04-7167-9671	277-0004	柏市柏下163-1
榎本 麻里	千葉県立保健医療大学	043-296-2000	261-0014	千葉市美浜区若葉2-10-1
上田 貴子	社会保険看護研修センター	047-495-7700	273-8566	船橋市海神町西1-1042-2
山本 郁子	千葉県健康福祉部医療整備課 医師・看護師確保推進室	043-223-3877	260-8667	千葉市中央区市場町1-1

労働環境改善委員会 (10名)

(任期 平成24年9月1日～平成26年6月30日)

氏名	所属	電話	郵便番号	所在地
嶋村 有子	医療法人思誠会勝田台病院	047-482-3020	276-0024	八千代市勝田622-2
竹末 孝子	財団法人復光会 介護老人保健施設やすらぎ	047-426-5715	273-0001	船橋市市場3-3-1
茅野 香子	千葉県立佐原病院	0478-54-1231	287-0003	香取市佐原イ2285
山田 みどり	公益社団法人会 千葉県看護協	043-247-2884	261-0002	千葉市美浜区新港249-4
平山 眞理子	社会福祉法人聖隷福祉事業団 聖隷佐倉市民病院	043-486-1151	285-8765	佐倉市江原台2-36-2
吉田 千文	千葉県立保健医療大学	043-296-2000	261-0014	千葉市美浜区若葉2-10-1
蒲島 竜也	LMC社労士事務所	043-308-9371	260-0844	千葉市中央区千葉寺町85
伊藤 恵美	財団法人日産厚生会 佐倉厚生園	043-484-2161	285-0025	佐倉市鏑木町320
氏原 強	千葉県循環器病センター	0436-88-3111	290-0512	市原市鶴舞575
川名 千春	千葉県健康福祉部医療整備課 医師・看護師確保推進室	043-223-3877	260-8667	千葉市中央区市場町1-1

医療安全委員会 (7名) (10名以内)

(任期 平成24年9月1日～平成26年6月30日)

氏名	所属	電話	郵便番号	所在地
箭内 博子	千葉大学医学部附属病院	043-222-7171	260-8677	千葉市中央区亥鼻1-8-1
小谷 美千子	柏市立柏病院	04-7134-2000	277-0825	柏市布施1-3
高橋 静子	医療法人鉄蕉会 亀田総合病院医療安全管理室	04-7092-2211	296-8602	鴨川市東町929
齊藤 セツ子	国保直営総合病院 君津中央病院	0438-36-1071	292-8535	木更津市桜井1010
龍野 一郎	東邦大学医療センター佐倉病院	043-462-8811	285-8741	佐倉市下志津564-1
小安 勝	船橋市立医療センター	047-438-3321	273-8588	船橋市金杉1-21-1
早川 直樹	千葉県健康福祉部医療整備課 医師・看護師確保推進室	043-223-3885	260-8667	千葉市中央区市場町1-1

※ 審議内容に応じて随時任命

広報委員会（6名）（10名以内）

（任期 平成24年9月1日～平成26年6月30日）

氏名	所属	電話	郵便番号	所在地
久保ひろみ	千葉市立海浜病院	043-277-7711	261-0012	千葉市美浜区磯辺3-31-1
伊藤かづ子	千葉社会保険老人保健施設 サンビュールちば	043-268-1022	260-0801	千葉市中央区仁戸名町682
馬場志織	東京歯科大学市川総合病院	047-322-0151	272-8513	市川市菅野5-11-13
白井正枝	社会保険船橋中央病院	047-433-2111	273-8556	船橋市海神6-13-10
佐藤朗子	帝京大学ちば総合医療センター	0436-62-1211	299-0111	市原市姉崎3426-3
許斐玲子	東京歯科大学千葉病院	043-270-3900	261-8502	千葉市美浜区真砂1-2-2

※ 審議内容に応じて随時任命

会員増促進委員会（9名）

（任期 平成24年9月1日～平成26年6月30日）

氏名	所属	電話	郵便番号	所在地
岡村忍	公益社団法人地域医療振興協会 東京ベイ・浦安市川医療センター	047-351-3101	279-0001	浦安市当代島3-4-32
今関栄子	医療法人柏葉会 柏戸病院	043-227-8366	260-8656	千葉市中央区長洲2-21-8
中島恵美子	医療法人社団誠馨会総泉病院	043-237-5001	265-0073	千葉市若葉区更科町2592
峯由紀子	財団法人復光会総武病院	047-422-2171	273-8540	船橋市市場3-3-1
藤澤里子	千葉中央看護専門学校	043-268-1861	260-0842	千葉市中央区南町1-5-18
菅公子	千葉市中央保健福祉センター健康課	043-221-2582	260-8511	千葉市中央区中央4-5-1 Qiball
橋野恭子	船橋市立医療センター	047-438-3321	273-8588	船橋市金杉1-21-1
長谷川美穂	社会保険船橋中央病院	047-433-2111	273-8556	船橋市海神6-13-10
村杉由美	公立長生病院	0475-34-2121	299-4192	茂原市本納2777

## 特 別 委 員 会

千葉県ナースセンター運営委員会（12名）

氏 名	所 属
井上雄元	千葉県医師会
鈴木紀彰	国保直営総合病院君津中央病院
竹内美佐子	袖ヶ浦さつき台病院
権平くみ子	千葉県訪問看護ステーション 連絡協議会
石井邦子	千葉県立保健医療大学
久部洋子	国立病院機構千葉医療センター 附属千葉看護学校
早川直樹	千葉県健康福祉部医療整備課 医師・看護師確保推進室
江口敏彦	千葉県教育庁教育振興部 指導課教育課程室
大友浩一	千葉労働局職業安定部職業安定課
松永敏子	公益社団法人千葉県看護協会
平山真理子	聖隷佐倉市民病院
茅野香子	千葉県立佐原病院

千葉県看護師等就業協力員部会（15名）

氏 名	所 属
石井崇子	千葉県救急医療センター
高野友子	千葉労災病院
西方恭子	津田沼中央総合病院
園田満子	東京歯科大学市川総合病院
小西洋子	千葉西総合病院
小倉きみ子	我孫子聖仁会病院
伊藤恵美	佐倉厚生園
茅野香子	千葉県立佐原病院
伊藤幸子	さんむ医療センター
藤枝純子	君塚病院
遠山美智子	国保直営総合病院君津中央病院
佐久間祥子	なのはな訪問看護ステーション
大倉健一	千葉県商工労働部 雇用労働課労働政策室
早川直樹	千葉県健康福祉部医療整備課 医師・看護師確保推進室
星野恵美子	公益社団法人千葉県看護協会

認定看護管理者制度教育課程運営委員会（8名）

氏 名	所 属
吉田千文	千葉県立保健医療大学健康科学部
青木きよ子	順天堂大学医療看護学部
野地有子	千葉大学大学院看護学研究科 附属看護実践研究指導センター
濱野孝子	東京歯科大学市川総合病院
石渡祥子	成田赤十字病院
拜原優子	東邦大学佐倉看護専門学校
山本郁子	千葉県健康福祉部医療整備課 医師・看護師確保推進室
杉本龍子	公益社団法人千葉県看護協会



## 地区部会役員

地区部会 役員名	千 葉						
	任期	職種	氏 名	所 属	電 話	郵便番号	所 在 地
地区部会長	1	看	石 井 崇 子	千葉県救急医療センター	043-279-2211	261-0012	千葉市美浜区磯辺3-32-1
副地区部会長	2	看	丸 山 恭 子	独立行政法人放射線医学総合研究所 重粒子医学センター病院	043-206-3306	263-8555	千葉市稲毛区六川4-9-1
	1	看	中 島 恵 美 子	医療法人社団誠馨会総泉病院	043-237-5001	265-0073	千葉市若葉区更科町2592
書 記	1	看	深 澤 順 子	医療法人社団普照会 井上記念病院	043-245-8800	260-0027	千葉市中央区新田町1-16
会 計	2	看	小 島 恭 子	医療法人社団千葉県勤労者医療協会 千葉健生病院	043-272-1211	262-0032	千葉市花見川区幕張町5-392-4
幹 事	2	看	市 原 京 子	千葉社会保険病院	043-261-2211	260-8710	千葉市中央区仁戸名町682
幹 事	1	看	大 谷 眞 千 子	千葉県立保健医療大学	043-296-2000	261-0014	千葉市美浜区若葉2-10-1
幹 事	2	看	宮 原 沙 織	医療法人柏葉会柏戸病院	043-227-8366	260-8656	千葉市中央区長洲2-21-8
幹 事	1	看	門 脇 真 弓	重症心身障害児施設 千葉市桜木園	043-231-5865	264-0028	千葉市若葉区桜木8-31-15

地区部会 役員名	市 原						
	任期	職種	氏 名	所 属	電 話	郵便番号	所 在 地
地区部会長	1	看	高 野 友 子	独立行政法人労働者健康福祉機構 千葉労災病院	0436-74-1111	290-0003	市原市辰巳台東2-16
副地区部会長	1	看	中 嶋 玲 子	千葉県循環器病センター	0436-88-3111	290-0512	市原市鶴舞575
書 記	1	看	井 上 千 鶴	帝京大学ちば総合医療センター	0436-62-1211	299-0111	市原市姉崎3426-3
会 計	1	看	荒 井 知 栄 子	市原看護専門学校	0436-41-7065	290-0062	市原市八幡1050
幹 事	2	看	前 田 幸 子	医療法人鎗田病院	0436-21-1655	290-0056	市原市五井899
幹 事	1	看	八 島 栄 子	千葉県立鶴舞看護専門学校	0436-88-3660	290-0512	市原市鶴舞565
幹 事	2	保	湯 浅 智 子	市原市保健センター	0436-23-1187	290-8502	市原市更級5-1-27
幹 事	1	看	青 木 都	千葉労災看護専門学校	0436-75-0542	290-0003	市原市辰巳台東2-16

地区部会 役員名	船 橋						
	任期	職種	氏 名	所 属	電 話	郵便番号	所 在 地
地区部会長	2	看	西 方 恭 子	医療法人社団愛友会 津田沼中央総合病院	047-476-5111	275-0026	習志野市谷津1-9-17
副地区部会長	2	看	金 田 ひ と み	社会福祉法人恩賜財団済生会 千葉県済生会習志野病院	047-473-1281	275-8580	習志野市泉町1-1-1
書 記	1	保	秋 山 恵 子	千 葉 県 習志野健康福祉センター	047-475-5153	275-0012	習志野市本大久保5-7-14
会 計	2	看	山 寄 住 江	東京女子医科大学附属 八千代医療センター	047-450-6000	276-8524	八千代市大和田新田477-96
幹 事	1	看	中 村 明 子	船橋市立看護専門学校	047-430-1115	273-0853	船橋市金杉1-28-7
幹 事	1	看	内 匠 伊 佐 子	船橋市立医療センター	047-438-3321	273-8588	船橋市金杉1-21-1
幹 事	2	看	滝 口 恵 子	社会保険船橋中央病院	047-433-2111	273-8556	船橋市海神6-13-10

地区部会 役員名	市 川						
	任期	職種	氏 名	所 属	電 話	郵便番号	所 在 地
地区部会長	1	看	園 田 満 子	東 京 歯 科 大 学 院 市 川 総 合 病 院	047-322-0151	272-8513	市川市菅野5-11-13
副地区部会長	1	看	渡 邊 一 枝	順天堂大学医学部附属 浦 安 病 院	047-353-3111	279-0021	浦安市富岡2-1-1
書 記	1	看	寄 本 洋 子	医療法人社団一条会 一 条 会 病 院	047-372-5111	272-0836	市川市北国分4-26-1
会 計	1	看	近 江 綾 子	独立行政法人国際医療研究センター 国 府 台 病 院	047-372-3501	272-8516	市川市国府台1-7-1
幹 事	1	看	有 坂 美 佐	市 川 市 市 民 リハビリテーション病院	047-320-7111	272-0802	市川市柏井町4-229-4
幹 事	2	看	布 施 照 美	医療法人社団嵐川 大 野 中 央 病 院	047-374-0011	272-0821	市川市下貝塚3-20-3
幹 事	2	看	柴 田 滋 子	了 德 寺 大 学 学 部 健 康 科 学 部 看 護 学 科	047-382-2111	279-8567	浦安市明海5-8-1
幹 事	1	看	佐 藤 令 子	医療法人財団明理会 行 徳 総 合 病 院	047-395-1151	272-0133	市川市行徳駅前1-12-6

地区部会 役員名	松 戸						
	任期	職種	氏 名	所 属	電 話	郵便番号	所 在 地
地区部会長	2	看	小 西 洋 子	社会医療法人社団木下会 千 葉 西 総 合 病 院	047-384-8111	270-2251	松戸市金ヶ作107-1
副地区部会長	2	看	宮 本 祐 子	国保松戸市立病院	047-363-2171	271-8511	松戸市上本郷4005
書 記	2	看	佐々木 悦 子	社会医療法人社団木下会 千 葉 西 総 合 病 院	047-384-8111	270-2251	松戸市金ヶ作107-1
会 計	1	看	川 井 弘 子	松戸市立福祉医療センター 東 松 戸 病 院	047-391-5500	270-2222	松戸市高塚新田123-13
幹 事	1	看	小 林 美 智 子	松戸整形外科病院	047-344-3171	271-0043	松戸市旭町1-161
幹 事	2	看	池 田 あ け み	医療法人社団ときわ会 常 盤 平 中 央 病 院	047-387-4121	270-2261	松戸市常盤平6-1-8
幹 事	1	看	平 野 由 紀 子	松戸ニッセイエデンの園	047-330-8270	270-2298	松戸市高塚新田123-1
幹 事	2	保	久保田 米 子	松戸市中央保健福祉センター	047-366-7486	271-0072	松戸市竹ヶ花74-3

地区部会 役員名	東 葛						
	任期	職種	氏 名	所 属	電 話	郵便番号	所 在 地
地区部会長	2	看	小 倉 き み 子	医療法人社団聖仁会 我 孫 子 聖 仁 会 病 院	04-7181-1100	270-1177	我孫子市柴崎1300
副地区部会長	1	看	小 谷 美 千 子	柏 市 立 柏 病 院	04-7134-2000	277-0825	柏市布施1-3
書 記	2	看	奥 村 芳 江	柏市立介護老人保健施設 は み ん ぐ	04-7134-0660	277-0825	柏市布施1-3
会 計	1	保	続木田 鶴 子	流山市保健センター	04-7154-0331	270-0121	流山市西初石4-1433-1
幹 事	1	看	根 本 明 美	慈恵柏看護専門学校	04-7167-9670	277-0004	柏市柏下163-1
幹 事	2	看	内 田 て る 美	医療法人財団東京勤労者医療会 東 葛 病 院	04-7159-1011	270-0174	流山市下花輪409
幹 事	1	看	濱 石 ミ チ 子	医療法人社団誠高会 お お た か の 森 病 院	04-7141-1117	277-0863	柏市豊四季113

地区部会 役員名	印			旛			
	任期	職種	氏名	所属	電話	郵便番号	所在地
地区部会長	2	看	伊藤 恵美	財団法人日産厚生会 佐倉厚生会園	043-484-2161	285-0025	佐倉市籾木町320
副地区部会長	2	看	内田 菊江	成田赤十字病院	0476-22-2311	286-8523	成田市飯田町90-1
書記	2	看	京谷 みよ子	東邦大学医療センター 佐倉病院	043-462-8811	285-8741	佐倉市下志津564-1
会計	2	看	丸山 美穂子	日本医科大学 千葉北総病院	0476-99-1111	270-1694	印西市鎌苅1715
幹事	1	看	近藤 才子	独立行政法人国立病院機構 下志津病院	043-422-2511	284-0003	四街道市鹿渡934-5
幹事	2	看	瀬瀬 真砂美	医療法人社団愛信会 佐倉中央病院	043-486-1311	285-0014	佐倉市栄町20-4
幹事	2	看	大木 順子	医療法人三矢会 八街総合病院	043-443-7311	289-1115	八街市八街ほ137-1
幹事	2	保	古川 恭子	千葉県 印旛健康福祉センター	043-483-1134	285-8520	佐倉市籾木仲田町8-1

地区部会 役員名	利			根			
	任期	職種	氏名	所属	電話	郵便番号	所在地
地区部会長	1	看	茅野 香子	千葉県立佐原病院	0478-54-1231	287-0003	香取市佐原イ2285
副地区部会長	1	看	加藤 早苗	医療法人積仁会 島田総合病院	0479-22-5401	288-0053	銚子市東町5-3
書記	1	看	豊田 栄子	国保小見川総合病院	0478-82-3161	289-0332	香取市南原地新田438
会計	1	看	鈴木 玉子	医療法人社団明芳会 佐原中央病院	0478-55-1113	287-0001	香取市佐原口2121-1
幹事	1	看	飯笹 和子	国保東庄病院	0478-86-1177	289-0612	香取郡東庄町石出2692-15
幹事	2	看	五木田 奈留美	総合病院国保旭中央病院	0479-63-8111	289-2511	旭市イ1326
幹事	1	看	小山 きよ子	国保多古中央病院	0479-76-2211	289-2241	香取郡多古町多古388-1
幹事	2	保	塚本 清江	千葉県 香取健康福祉センター	0478-52-9161	287-0001	香取市佐原口2127

地区部会 役員名	山			武			
	任期	職種	氏名	所属	電話	郵便番号	所在地
地区部会長	2	看	伊藤 幸子	地方独立行政法人 さんむ医療センター	0475-82-2521	289-1326	山武市成東167
副地区部会長	2	看	伊藤 千浪	東陽病院	0479-84-1335	289-1727	山武郡横芝光町宮川12100
書記	1	保	土屋 裕子	横芝光町役場健康管理課	0479-82-3400	289-1732	山武郡横芝光町栗山1076
会計	2	看	末高 美代子	地方独立行政法人 東金九十九里地域医療センター	0475-50-1253	283-8511	東金市東岩崎1-1東金市役所内
幹事	1	保	吉水 雅子	千葉県 山武健康福祉センター	0475-54-0611	283-0802	東金市東金907-1
幹事	1	看	長嶺 正光	医療法人静和会 浅井病院	0475-58-5000	283-8650	東金市家徳38-1
幹事	1	看	高知尾 好美	医療法人社団慈優会 九十九里病院	0475-76-8282	283-0104	山武郡九十九里町片貝2700
幹事	2	看	濱手 和子	千葉県立東金病院	0475-54-1531	283-8588	東金市台方1229

地区部会 役員名	長			夷			
	任期	職種	氏名	所属	電話	郵便番号	所在地
地区部会長	1	看	藤枝 純子	医療法人社団三愛会 君塚病院	0475-25-1811	297-0029	茂原市高師2-8
副地区部会長	1	看	倉津 与之美	医療法人社団正朋会 穴倉病院	0475-24-2171	297-0029	茂原市高師687
書記	1	看	鈴木 真由美	いすみ医療センター	0470-86-2311	298-0123	いすみ市苧谷1177
会計	1	看	平野 すみ代	鈴木神経科病院	0475-22-2211	297-0029	茂原市高師82
幹事	1	看	秋葉 泰子	公立長生病院	0475-34-2121	299-4192	茂原市本納2777
幹事	1	看	岡澤 美知	介護老人保健施設 睦沢の里	0475-43-1222	299-4423	長生郡睦沢町大上1150
幹事	2	看	加藤 典子	睦沢町役場	0475-44-2504	299-4492	長生郡睦沢町下之郷1650-1
幹事	1	看	岩崎 和子	医療法人社団聖光会 聖光会病院	0475-35-5151	297-0216	長生郡長柄町立烏745-1

地区部会 役員名	君			津			
	任期	職種	氏名	所属	電話	郵便番号	所在地
地区部会長	1	看	遠山 美智子	国保直営総合病院 君津中央病院	0438-36-1071	292-8535	木更津市桜井1010
副地区部会長	1	看	村田 泉	君津中央病院 大佐和分	0439-65-1251	293-0036	富津市千種新田710
書記	1	看	松本 秀吉	社会医療法人社団さつき会 袖ヶ浦さつき台病院	0438-62-1113	299-0246	袖ヶ浦市長浦駅前5-21
会計	1	看	長谷川 えみ子	千葉県 君津健康福祉センター	0438-22-3744	292-0832	木更津市新田3-4-34
幹事	1	看	佐久間 香織	東 病 院	0439-87-0165	293-0001	富津市大堀2114
幹事	1	看	加藤 久美子	医療法人新都市医療研究会君津会 玄々堂君津病院	0439-52-2366	299-1144	君津市東坂田4-7-20
幹事	1	看	竹田 康子	君津中央病院 附属看護学校	0438-36-1071	292-8535	木更津市桜井1010
幹事	1	看	戸田 順子	医療法人社団養真会 上総記念病院	0438-22-7111	292-0832	木更津市新田1-11-25

地区部会 役員名	安			房			
	任期	職種	氏名	所属	電話	郵便番号	所在地
地区部会長	1	看	佐久間 祥子	なの は な 訪問看護ステーション	0470-24-3113	294-0034	館山市沼1604-4
副地区部会長	1	助	丸山 祝子	医療法人鉄蕉会 亀田総合病院	04-7092-2211	296-8602	鴨川市東町929
書記	1	看	本橋 則子	医療法人博道会 館山病院	0470-22-1122	294-0037	館山市長須賀196
会計	1	保	三田 君江	千葉県 安房健康福祉センター	0470-22-4511	294-0045	館山市北条1093-1
幹事	1	看	小粒 佳子	東条訪問看護ステーション	04-7093-5438	296-0044	鴨川市広場1665
幹事	1	看	山崎 美佐子	亀田医療技術専門学校	04-7099-1205	296-0041	鴨川市東町1343-2
幹事	2	看	堺 真智子	南房総市立富山国保病院	0470-58-0301	299-2204	南房総市平久里中1410-1
幹事	2	看	桜井 美春	社会福祉法人太陽会 安房地域医療センター	0470-25-5111	294-0014	館山市山本1155

## 平成24年度 地区・職能別入会状況・入会率

	保健師			助産師			看護師			准看護師			合計		
	※1就業者数	※2入会数	※3入会率%	就業者数	入会数	入会率	就業者数	入会数	入会率	就業者数	入会数	入会率	就業者数	入会数	入会率
千葉	317	92	29.0%	256	141	55.1%	6,904	4,492	65.1%	1,488	168	11.3%	8,965	4,893	54.6%
市原	88	83	94.3%	52	35	67.3%	1,585	1,119	70.6%	518	79	15.3%	2,243	1,316	58.7%
船橋	286	98	34.3%	254	135	53.1%	5,075	2,922	57.6%	1,564	130	8.3%	7,179	3,285	45.8%
市川	135	8	5.9%	98	61	62.2%	2,797	1,913	68.4%	590	67	11.4%	3,620	2,049	56.6%
松戸	100	24	24.0%	97	66	68.0%	2,151	1,237	57.5%	694	96	13.8%	3,042	1,423	46.8%
東葛	182	57	31.3%	82	38	46.3%	4,143	2,307	55.7%	1,596	202	12.7%	6,003	2,604	43.4%
印旛	207	43	20.8%	110	62	56.4%	3,843	2,451	63.8%	1,216	103	8.5%	5,376	2,659	49.5%
利根	116	23	19.8%	50	37	74.0%	1,775	1,317	74.2%	951	127	13.4%	2,892	1,504	52.0%
山武	72	37	51.4%	12	7	58.3%	635	338	53.2%	449	44	9.8%	1,168	426	36.5%
長夷	114	13	11.4%	26	17	65.4%	794	436	54.9%	909	177	19.5%	1,843	643	34.9%
君津	100	24	24.0%	39	24	61.5%	1,544	1,131	73.3%	1,022	177	17.3%	2,705	1,356	50.1%
安房	103	43	41.7%	45	39	86.7%	1,306	879	67.3%	637	122	19.2%	2,091	1,083	51.8%
総計	1,820	545	29.9%	1,121	662	59.1%	32,552	20,542	63.1%	11,634	1,492	12.8%	47,127	23,241	49.3%

※1 就業者数は平成22年12月31日現在

※2 入会数は平成25年3月31日現在

※3 入会率は就業者数に対する入会者の割合



## 年度別会員数

平成24年3月31日現在

年度	会員総数	保健師		助産師	看護師		准看護師		新入会員
		女	男		女	男	女	男	
昭和57年	4,647								
58	5,788	504		193	3,766		1,325		1,170
59	6,169	471		212	4,172		1,314		1,287
60	6,446	504		235	4,378		1,329		1,174
61	6,752	517		238	4,632		1,365		1,106
62	7,219	538		285	4,920		1,476		1,146
63	8,002	561		313	5,585		1,543		1,527
平成元年	8,393	554		331	5,959		1,549		1,403
2	8,533	566		355	6,144		1,468		1,250
3	8,782	591		376	6,381		1,434		1,320
4	9,196	610		387	6,730		1,469		1,518
5	9,777	635		414	7,305		1,423		1,608
6	10,632	665		451	7,932	131	1,422	31	1,869
7	11,473	670		478	8,683	135	1,477	30	1,832
8	12,268	685		501	9,342	151	1,557	32	1,803
9	13,126	710	1	514	10,096	173	1,599	33	1,911
10	14,044	730	2	521	10,965	192	1,602	32	1,980
11	14,643	739	4	517	11,590	210	1,548	35	2,006
12	15,190	701	5	530	12,114	249	1,558	33	2,001
13	15,990	669	4	547	12,785	280	1,659	46	2,000
14	16,748	657	4	544	13,331	345	1,814	53	1,591
15	17,816	655	6	561	14,221	441	1,882	50	2,457
16	18,924	664	10	591	15,059	507	2,025	68	2,677
17	19,388	649	11	604	15,557	577	1,926	64	2,232
18	19,467	613	14	584	15,727	636	1,819	74	2,052
19	20,173	619	20	635	16,404	687	1,730	78	2,307
20	20,790	593	23	660	16,916	801	1,729	68	2,495
21	21,446	552	27	628	17,510	933	1,728	68	2,438
22	22,075	528	33	648	18,123	1,064	1,606	73	2,386
23	22,730	513	26	672	18,701	1,208	1,546	64	2,437
24	23,241	523	22	662	19,197	1,345	1,423	69	2,382

(注) 昭和57年は年度途中の設立のため詳細不明  
 平成21年度は他県より入会の65名を含む  
 平成22年度は他県より入会の60名を含む  
 平成23年度は他県より入会の98名を含む  
 平成24年度は他県より入会の81名を含む

## 地区部会区分図

※数字は各地区部会の会員数 23,241名 (H25. 3. 31 現在)

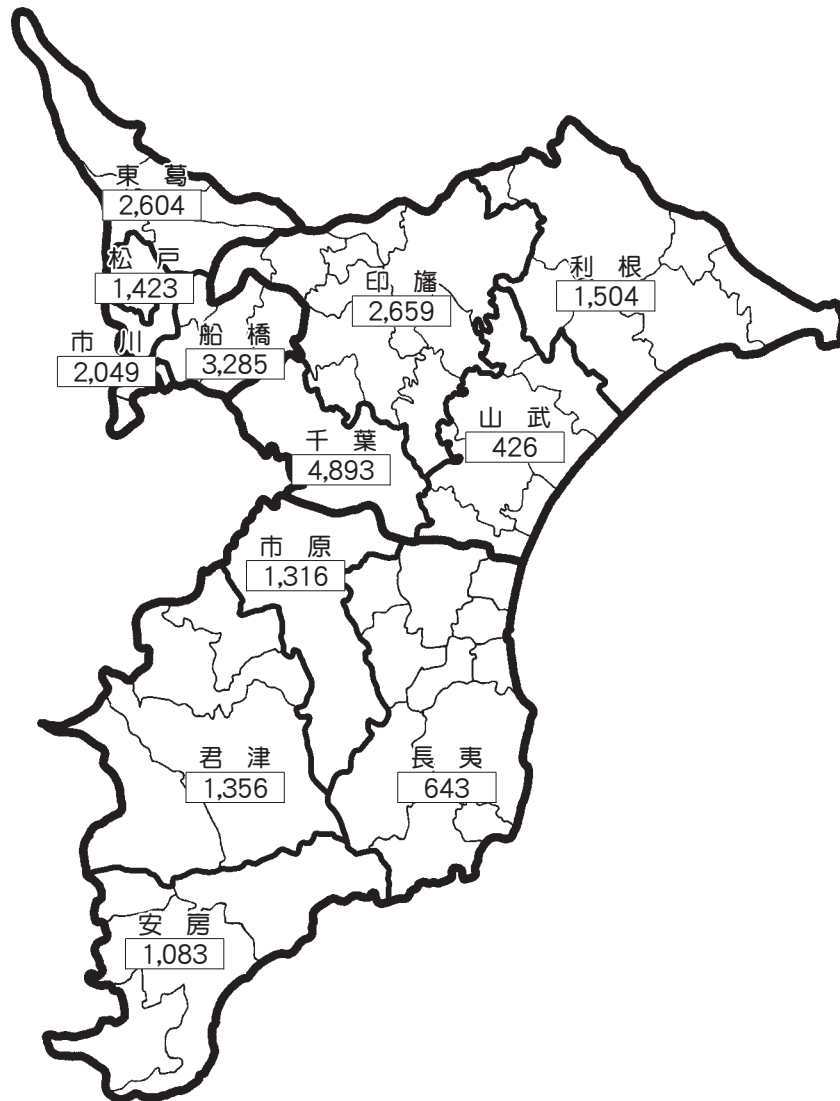

# 公益社団法人 千葉県看護協会 組織機構図

(平成25年4月1日現在)

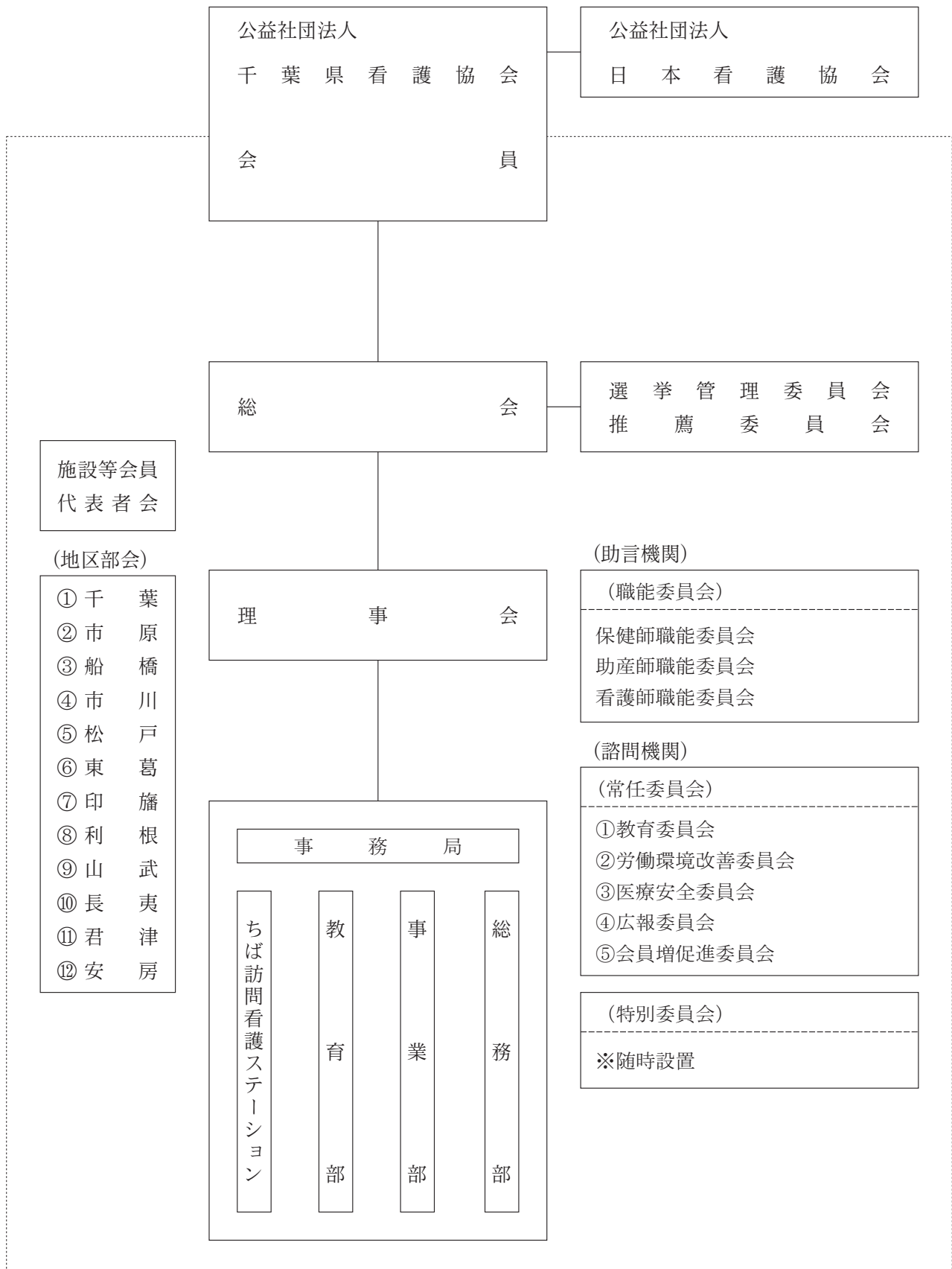

# 公益社団法人 千葉県看護協会組織運営図

(平成25年4月1日現在)

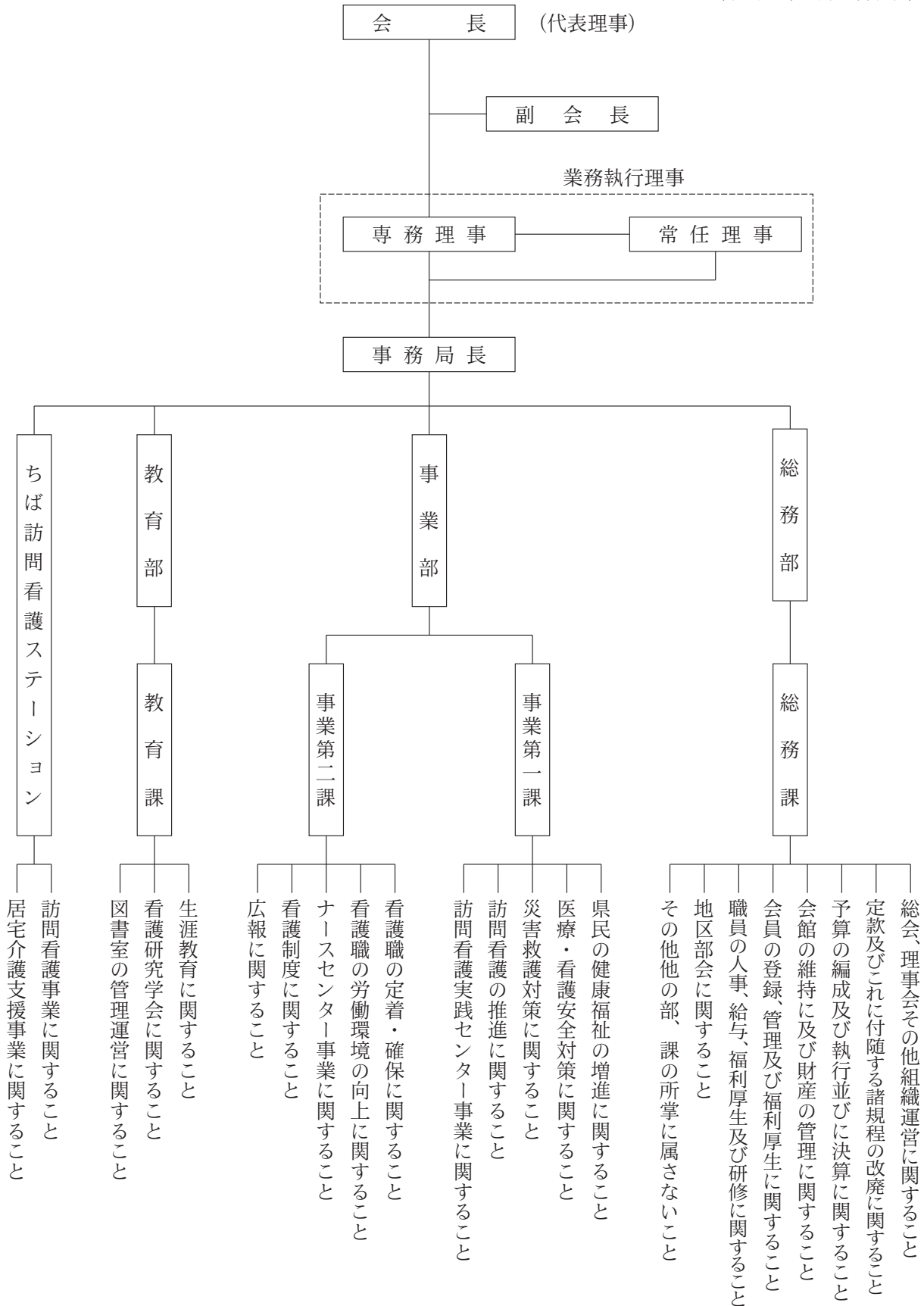

# 公益社団法人千葉県看護協会 業務体制

(平成25年4月1日現在)

会 長	松永 敏子	
専務理事	山木 まさ	総括・法人の組織運営に関すること (総務、人事、監査、職能委員会、地区部会、日本看護協会・行政機関等との調整、国際交際)
		看護制度に関すること、ちば訪問看護ステーションに関すること
常任理事	杉本 龍子	看護の質の向上に関すること 県民の健康・福祉の増進に関すること
常任理事	星野恵美子	看護師等の人材定着・確保に関すること 訪問看護の推進に関すること

## 総務部

事務局長 (1名)	岩井 好則 (事・嘱託)	
総務課 課長兼務		
総務課 (6名)	係長 羽鳥 実 (事・嘱託) 主任 荒木 俊行 (事) 主任 湯浅 尚吾 (事)	
	有川 理恵 (事) 二宮 千彰 (事) 伊藤 佑子 (事・非常勤)	

## 事業部 (13名)

部長	澤田いつ子 (技・嘱託)	
事業第一課	課長 伊藤喜久夫 (事・嘱託) 仲邑三恵子 (事) 西牧奈津江 (技)	
	宮永とみ江 (事・非常勤) 吉川由美子 (事・非常勤)	

### 訪問看護実践センター室

主任 保坂 和子 (技) 小関ちはる (事) 鈴木 朋子 (技)

事業第二課	主任 田口 三奈 (事) 川上 和代 (技) 西岡 智恵 (事)	
	山田みどり (技・嘱託・非常勤) (WLB推進アドバイザー)	

## 教育部 (9名)

部長	橋野 恭子 (技・嘱託)	
教育課 (8名)	三浦 文子 (技・嘱託) 看護教員養成 松山 千夏 (事) 飛田野由理恵 (事)	
	齋藤奈津子 (事) 藤井 佳子 (技) 看護教員養成 佐藤 邦子 (事・嘱託)	
	小林 美治 (技・嘱託・非常勤) 研修コーディネーター 泉水 明美 (事・非常勤)	

## ちば訪問看護ステーション

所長 権平くみ子 (技) 係長 鈴木 薫 (技) 主任 池田 幸 (技)

豊田 智生 (技) 塘 あゆみ (技) 田中 智美 (技) 訪問看護実践C・新人教育

虻川 良子 (技) 訪問看護実践C・サテライト

高橋 由美 (技) 訪問看護実践C・サテライト

山野内裕子 (技・非常勤) 笹木早登美 (技・非常勤) 畑 澄代 (技・非常勤)

堀井真由美 (技・非常勤) 甲斐 敬子 (事・嘱託)

合 計 職員42名 (常勤33名、非常勤9名)



# 看護者の倫理綱領

2003年 日本看護協会

## 前文

人々は、人間としての尊厳を維持し、健康で幸福であることを願っている。看護は、このような人間の普遍的なニーズに応え、人々の健康な生活の実現に貢献することを使命としている。

看護は、あらゆる年代の個人、家族、集団、地域社会を対象とし、健康の保持増進、疾病の予防、健康の回復、苦痛の緩和を行い、生涯を通してその最期まで、その人らしく生を全うできるように援助を行うことを目的としている。

看護者は、看護職の免許によって看護を実践する権限を与えられた者であり、その社会的な責務を果たすため、看護の実践にあたっては、人々の生きる権利、尊厳を保つ権利、敬意のこもった看護を受ける権利、平等な看護を受ける権利などの人権を尊重することが求められる。

日本看護協会の『看護者の倫理綱領』は、病院、地域、学校、教育・研究機関、行政機関など、あらゆる場で実践を行う看護者を対象とした行動指針であり、自己の実践を振り返る際の基盤を提供するものである。また、看護の実践について専門職として引き受ける責任の範囲を、社会に対して明示するものである。

## 条文

1. 看護者は、人間の生命、人間としての尊厳及び権利を尊重する。
2. 看護者は、国籍、人種・民族、宗教、信条、年齢、性別及び性的指向、社会的地位、経済的状态、ライフスタイル、健康問題の性質にかかわらず、対象となる人々に平等に看護を提供する。
3. 看護者は、対象となる人々との間に信頼関係を築き、その信頼関係に基づいて看護を提供する。
4. 看護者は、人々の知る権利及び自己決定の権利を尊重し、その権利を擁護する。
5. 看護者は、守秘義務を遵守し、個人情報の保護に努めるとともに、これを他者と共有する場合は適切な判断のもとに行う。
6. 看護者は、対象となる人々への看護が阻害されているときや危険にさらされているときは、人々を保護し安全を確保する。
7. 看護者は、自己の責任と能力を的確に認識し、実施した看護について個人としての責任をもつ。
8. 看護者は、常に、個人の責任として継続学習による能力の維持・開発に努める。
9. 看護者は、他の看護者及び保健医療福祉関係者とともに協働して看護を提供する。
10. 看護者は、より質の高い看護を行うために、看護実践、看護管理、看護教育、看護研究の望ましい基準を設定し、実施する。
11. 看護者は、研究や実践を通して、専門的知識・技術の創造と開発に努め、看護学の発展に寄与する。
12. 看護者は、より質の高い看護を行うために、看護者自身の心身の健康の保持増進に努める。
13. 看護者は、社会の人々の信頼を得るように、個人としての品行を常に高く維持する。
14. 看護者は、人々がよりよい健康を獲得していくために、環境の問題について社会と責任を共有する。
15. 看護者は、専門職組織を通じて、看護の質を高めるための制度の確立に参画し、よりよい社会づくりに貢献する。

メ 毛